AMTSBLATT

Mitteilungen für die Gemeinde

ALLENSBACH

ALLENSBACH HEGNE KALTBRUNN FREUDENTAL LANGENRAIN

Freitag, 20. Oktober 2023 | 24. Jahrgang | Nummer 42

Bald startet die Winterhütte „Zur Auszeit" wieder auf dem Rathausplatz. Alles zur den Anmeldemöglichkeiten im Innenteil.

Mitteilungen für die Gemeinde
ALLENSBACH

WICHTIGE RUFNUMMERN

APOTHEKENNOTDIENSTE

KONSTANZ
So. 22.10. Tiergarten

MÜLLTERMINE

Sa. 21.10. Grünabfall Riesenberg
Do. 26.10. Biomüll

Öffnungszeiten Recyclinghof (März bis Oktober):
dienstags: 10.00 Uhr bis 12.00 Uhr
freitags: 15.30 Uhr bis 18.00 Uhr
samstags: 09.30 Uhr bis 12.00 Uhr

ÄRZTE

Ärztlicher Notfalldienst an Wochenenden und Feiertagen	116 117
Zahnärztliche Notrufnummer	0761 / 120 120 00
Rettungsdienst/ Wasserrettung	112
Krankentransport	19222

NOTRUFE

Feuerwehr	112
Notruf	110
Polizeiposten Allensbach	997000
nach Dienstschluss über Konstanz	07531/995-2222
Wasserschutzpolizei Reichenau	07534/97190
Strom- und Gasversorgung	0800/3629477
Wasserversorgung Störung	801-80

SPRECHZEITEN DER VERWALTUNG

RATHAUS ALLENSBACH	**Tel. 801-0**
Mo-Fr.	8.00 - 12.00 Uhr
Mi.	16.30 - 18.30 Uhr
Ausnahme am Mi.	
Standesamt von	14.00 - 17.00 Uhr
ORTSVERWALTUNG HEGNE	**Tel.: 801-935**
Mi.	**16:30 - 18:30 Uhr**
ORTSVERWALTUNG KALTBRUNN	**Tel.: 801-936**
Mo.	19:00 – 20:00 Uhr
nach telefonischer Vereinbarung	

IMPRESSUM

Herausgeber: Gemeinde Allensbach,
Tel. 07533/8 01-10, Fax. 07533/8 01-12
E-Mail: mitteilungsblatt@allensbach.de
Verantwortlich für den amtlichen Teil sowie den redaktionellen Teil (v.i.S.d.P.):
Bürgermeister Stefan Friedrich
Für den Anzeigenteil/Druck:
Primo-Verlag Anton Stähle GmbH & Co. KG
Messkircher Str. 45, 78333 Stockach,
Telefon 07771/93 17-11, Telefax 07771/93 17-40
E-Mail: anzeigen@primo-stockach.de
Homepage: www.primo-stockach.de

Neue stellvertretende Hauptamtsleiterin

Seit dem 16. Oktober verstärkt Lea Schork die Gemeindeverwaltung um ab dem 21. November als neue stellvertretende Hauptamtsleiterin die Dienstgeschäfte von Marina Faden zu übernehmen. Frau Faden wird dann in den Mutterschutz gehen.

Frau Schork schloss im März dieses Jahres ihr Studium an der Hochschule für öffentliche Verwaltung in Kehl ab. Bereits innerhalb ihres Studiums verbrachte sie zwei Praxisabschnitte in Allensbach und übernahm dabei vielfältige Aufgaben in den Geschäftsbereichen des Hauptamtes. Nach ihrem Abschluss arbeitete Frau Schork zunächst im Personalamt des Landratsamtes Neckar-Odenwald-Kreis und wechselte nun zur Gemeinde Allensbach.

Wir freuen uns sehr, Frau Schork als neue stellvertretende Hauptamtsleiterin in der Verwaltung begrüßen zu dürfen und wünschen ihr einen guten Start. Frau Faden wünschen wir schon jetzt alles Gute für die bevorstehende Zeit.

Frau Schork ist ab sofort unter Tel. 801-23 oder lea.schork@allensbach.de erreichbar.

Bürgermeister Stefan Friedrich und Hauptamtsleitung Stefan Weiss und Marina Faden freuen sich Lea Schork (zweite von links) in Allensbach begrüßen zu dürfen

Winterhütte „Zur Auszeit"

Bald ist es wieder soweit, die Winterhütte „Zur Auszeit" wird auf dem Rathausplatz aufgebaut. Wer Lust darauf hat, die Hütte zu bewirten, für gemütliches Beisammensein bei Glühwein und Punsch zu sorgen und nebenbei die (Vereins-)Kasse etwas aufzufüllen, braucht nur den QR-Code zu scannen. Interessierte Vereine, Institutionen und Organisationen senden die ausgefüllte Anmeldung bitte bis spätestens zum 15.11.2023 an rh@kinderschutzbund-konstanz.de

Die Gemeinde und der Kinderschutzbund stellen die Infrastruktur, also die Hütte, einen Grill, die Behälter für Punsch und Glühwein und eine Spülmöglichkeit gebührenfrei zur Verfügung. Der Kinderschutzbund würde sich jedoch über eine freiwillige Spende von 10 – 15 % des Gewinns freuen.
Wer die „Zur Auszeit" wann bewirtschaftet kann anschließend in einem Online-Kalender eingesehen werden.

Das Organisations-Team freut sich schon jetzt auf ein gemütliches Beisammensein und der gemeinsamen Auszeit.

Umleitung Kaltbrunnerstraße und Verlegung Bushaltestelle

Wegen des Aus- und Neubaus der B 33 im Bereich des Knotenpunktes Kaltbrunn wird die Kaltbrunner Straße (K 6171) im Allensbacher Gewerbegebiet hinter der Unterführung am Mühlbach bis zur Prof. Maier-Leibnitz-Straße ab Dienstag, 24. Oktober für mehrere Monate gesperrt.

Wie das Regierungspräsidium Freiburg (RP) mitteilt, wird der Verkehr in das Gewerbegebiet sowie in die Ortsteile Kaltbrunn und Dettingen über die Behelfsstraße entlang der B 33 alt und die Prof.-Maier-Leibnitz-Straße geführt. Das RP weist darauf hin, dass im Hof Hierling keine Wendemöglichkeit für Lastzüge mit Anhänger besteht.

Die Bushaltestelle „Gewerbegebiet" nördlich des Hofs Hierling entfällt während der gesamten Bauzeit. Als Ersatz dient die Haltestelle an der Straßeneinmündung „Zum Riesenberg".

Umleitung Kaltbrunner Straße / Gewerbegebiet vorauss. ab 24.10.2023

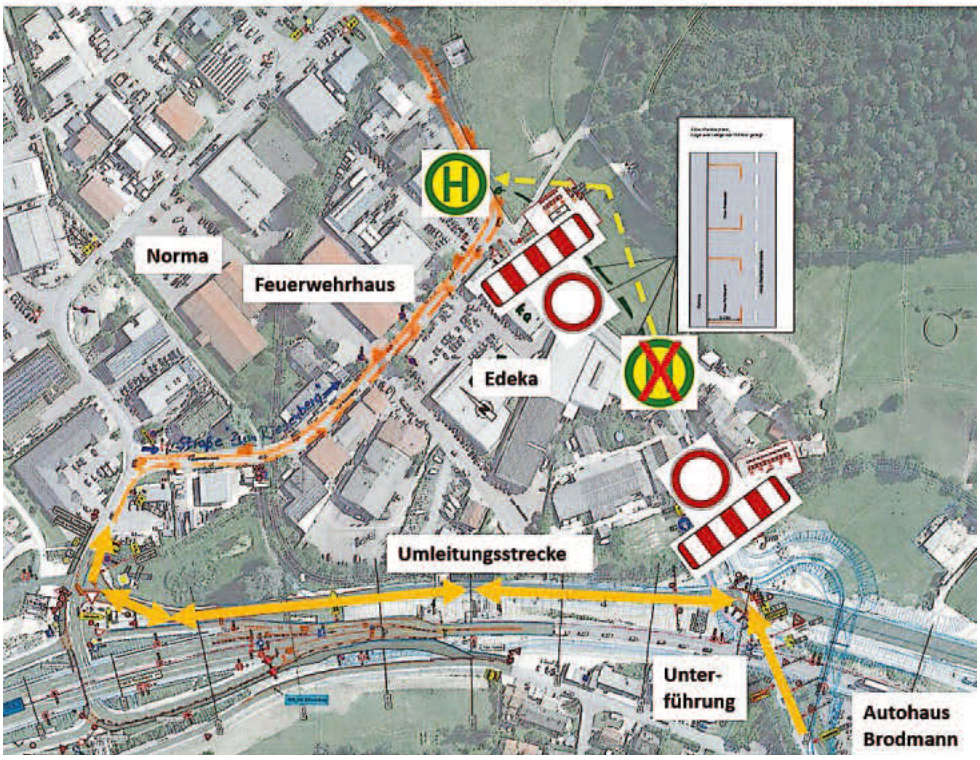

Ausstellung in der Gnadenkirche

Ausstellung VANITAS (‚Vergänglichkeit' ... aber auch ‚selbstverliebte Täuschung'), ein Eintauchen in die berauschenden und ernüchternden Ambivalenzen vergehender Zeit: Schönheit feiern - um die Vergänglichkeit wissen.
Herzliche Einladung zur VERNISSAGE am Samstag, den 28.10. um 16.00 in der Gnadenkirche

„Vanitas - Malerei und Zeichnung von Heidi Reubelt"

Bei einem Glas Wein oder Saftcocktail und Häppchen zum Empfang gibt es eine Erstbegegnung mit Bildern und Künstlerin: Einblicke in Heidi Reubelts Werdegang und Schaffen, Impressionen und Zugänge zu ihren Bildwelten eröffnet uns die Kunsthistorikerin Cornelia Maser.
Musik: Fabien Seitner am Piano.
Öffnungszeiten in den Wochen vom 28.10.-26.11. zu Veranstaltungs- und Gottesdienstzeiten. Gesprächsangebot, begleitete Zeiten immer Samstag und Sonntag 15:00 – 18:00 Uhr (Heidi Reubelt, Frank-Uwe Kündiger).

Mitteilungen für die Gemeinde
ALLENSBACH

Der nächste Bürgerhock steht vor der Tür!

Das Bürgerhock-Team öffnet das Bürgerhaus in Langenrain für ein fröhliches und gemütliches Beisammensein am Samstag den 28.Oktober 2023 ab 17:00 Uhr. Für das leibliche Wohl ist gesorgt.

Das Bürgerhock-Team freut sich auf viele Langenrainer und Freudentaler.

Agenda-Gruppe Garten

Seit drei Jahren bewirtschaftet eine kleine Gruppe Gartenbegeisterter eine Fläche neben dem Schulgarten. Nun ging im bisher warmen, sonnigen Herbst die Gartensaison langsam zu Ende.

Die letzten Kürbisse, Zucchini, Tomaten, Auberginen und Paprika werden geerntet, die üppigen Knäuel der Süßkartoffeln ausgegraben. Violette Malven, leuchtende Kapuzinerkresse und die eindrucksvollen Blütenbüschel der Amaranth-Stengel verschönern noch die Gartenidylle des Gemeinschaftsgartens. Und das trotz der Trockenheit des Hitzesommers und der spärlichen Wassergaben.

Bei einem kleinen Hock wurden die bisherigen Erfahrungen ausgetauscht und war sich einig, dass sich alle schon jetzt auf den kommenden Frühling mit neuen Pflanzideen und Experimenten freuen.

Anbau Probelokal in Langenrain

Aktueller Baustand

In Langenrain wird aktuell das Musikprobelokals der Musikkameradschaft um einen Anbau erweitert. Zwischenzeitlich wurde die Decke des Untergeschosses betoniert, somit sind die Arbeiten der Rohbaufirma fast abgeschlossen. Das folgende Geschoss wird in Holzbauweise erstellt, die beauftragte Zimmerei ist dabei die Wände vorzufertigen. Gestellt werden sollen dann die Bauteile zu Beginn des Monats November. Ziel ist bei guter Witterung auch das Dach abschließend fertig zu stellen. Weiter wird mit Hochdruck daran gearbeitet, dass bis zum Jahresende auch die Fenster und Außentüren eingebaut werden. Über die Wintermonate können dann die geplanten Innenausbauarbeiten erfolgen.

BERICHT AUS DEM GEMEINDERAT

Anpassung der Elternbeiträge

Die Familienfreundlichkeit und die Kinderbetreuung haben im Gemeinderat und in der Verwaltung stets oberste Priorität. In den vergangenen Jahren investierte die Gemeinde immer weiter in die Entwicklung des Betreuungsangebotes, sodass die Anzahl der Betreuungsplätze seit 2016 fast verdoppelt werden konnte. Überregional ist die Gemeinde Allensbach somit die einzige Kommune, die es schafft, über 95 % der Eltern einen Platz anbieten zu können.

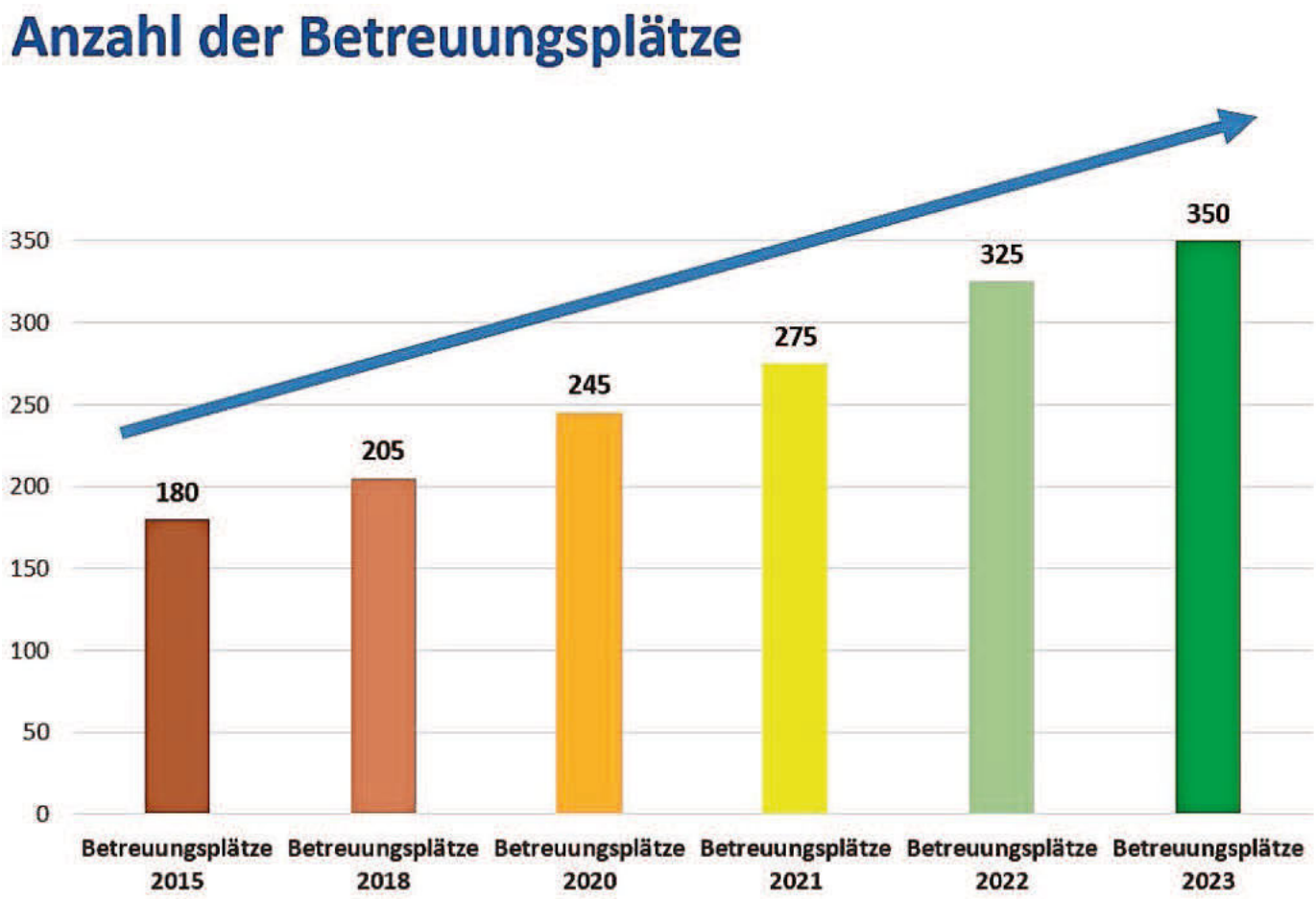

Seit 2017 hat die Gemeinde rund 10 Millionen Euro eingesetzt, um sowohl die Angebotsvielfalt als auch die Angebotstiefe und vor allem die Qualität der Kinderbetreuung weiter auszubauen. Durch die breit gefächerte Betreuung und zahlreiche Kooperationen gibt es für alle Ansprüche und Lebenssituationen das passende Angebot.

Neben der kirchlichen Einrichtung St. Nikolaus gibt es inzwischen ein Familienzentrum des Kinderschutzbundes, zwei Kleinkind-Spielgruppen mit einer 2- und 3-Tagesbetreuung, das Modell „Platz-Sharing" im Krippenbereich, engagierte Tagesmütter, einen Naturkindergarten im Wald und einen viergruppiges Kinderhaus mit Montessori-Profil und anschließender Möglichkeit zur Belegung des Montessori-Zweigs in der Grundschule.

Mit fast 100 Ganztagesplätzen (auch im Kleinkindbereich), 70 Krippenplätzen für 1 bis 2-jährige Kinder, Platz-Sharing und Buchungsmöglichkeiten für 1 bis 5 Nachmittage gehen die angebotenen Möglichkeiten in der Gemeinde weit über den Rechtsanspruch eines regulären Betreuungsplatzes hinaus.

Bei diesen umfassenden Alternativen ist eine hochwertige Betreuung durch qualifiziertes Personal essentiell, um die Sicherheit und das Wohlbefinden der Kinder zu gewährleisten. Hierfür beschäftigt die Gemeinde in den Einrichtungen rund 60 pädagogische Fachkräfte, die fast alle eine Ausbildung zur/zum staatlich anerkannten Erzieherin/Erzieher besitzen. Alle Fachkräfte bilden sich stets weiter und entwickeln konzeptionelle Verbesserungen für die Kinderbetreuung. Hinzu kommt, dass die Kinderhäuser alle mit deutlich mehr Personal ausgestattet sind, als nach der Betriebserlaubnis rechtlich notwendig wäre. Für eine reguläre Betreuungsgruppe sind beispielsweise 1,8 bis 2,1 Fachkraft-Stellen gefordert, die Gemeinde verfügt dank eines Gemeinderatsbeschlusses über durchschnittlich 2,5 bis 2,8 Fachkräfte pro Gruppe. Zwar erhöht dies den Personalaufwand immens, ist für die Gemeinde aber unerlässlich, um die Qualität der Betreuung stets zu verbessern. Denn Überlastungen des pädagogischen Personal können hierdurch langfristig reduziert und eine zeitintensivere Betreuung pro Kind gewährleistet werden.

Diese hohe Verlässlichkeit und Kontinuität zeichnet Allensbach in der Kinderbetreuung insbesondere gegenüber den anderen Städten und Gemeinden aus.

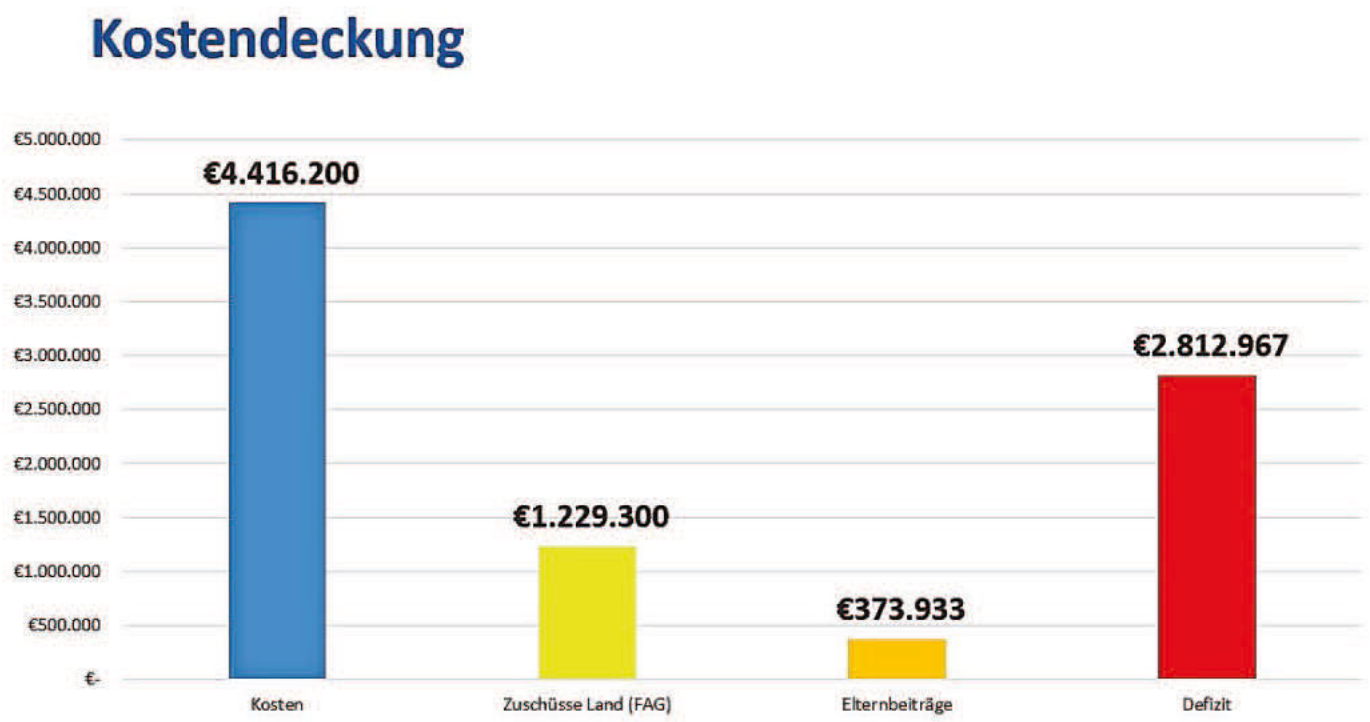

Die laufenden Aufwendungen für die Kinderhäuser und das Personal belaufen sich insgesamt auf rund 4,4 Millionen Euro pro Jahr. Hierunter fallen beispielsweise auch Aufwendungen für Gebäudeunterhalt, Energie, Reinigung, Steuern, Versicherungen, Telekommunikation und EDV. Diese Summe macht fast ein Viertel des gesamten Haushaltsvolumens der Gemeinde aus. Hiervon können ca. 1,3 Millionen Euro pro Jahr über Zuschüsse des Landes gedeckt werden. Weitere 375.000 Euro pro Jahr (ca. 9 %) nimmt die Gemeinde durch die Elternbeiträge ein. Das verbleibende Defizit von ca. 2,8 Millionen Euro pro Jahr kann nicht durch Einnahmen gedeckt werden, weshalb über 60 % der Aufwendungen nicht gegenfinanziert sind und aus allgemeinen Steuermitteln der Gemeinde entnommen werden muss. Die kommunalen und kirchlichen Spitzenverbände empfehlen eine Kostendeckung durch die Elternbeiträge von rund 20 %, um eine überdurchschnittliche Benachteiligung der allgemeinen Steuerzahlerinnen und Steuerzahlen zu vermeiden. Wie zuvor beschrieben, beläuft sich dieser Kostendeckungsgrad in der Gemeinde aktuell auf 9 %.

In den vergangenen Jahren war die Beitragsanpassung im Bereich der Kinderbetreuung sehr überschaubar und moderat. Aufgrund der damaligen gesamtgesellschaftlichen Lage wurden die Beiträge letztmals zum 1. Januar 2023 um nur ca. 5,- € im Monat für den Ü3-Bereich und ca. 11,- € für den Krippenbereich angehoben. Schon in der Gemeinderatssitzung im November 2022 war angekündigt worden, dass eine erneute Überprüfung der Beiträge zum September 2023 notwendig werden würde. Diese Überprüfung ist nun den Gemeinderäten und vielen anwesenden Eltern in der Sitzung vom 17. Oktober 2023 vorgestellt worden.

Aus den beschriebenen Gründen wird eine Erhöhung der Elternbeiträge zur Verbesserung der aktuellen Kostendeckung von ca. 9 % auf 15 % angestrebt. Die Erhöhung beläuft sich auf durchschnittlich rund 52,- € im Monat. Der Tagesordnungspunkt wurde unter den Gemeinderäten umfassend und kontrovers diskutiert. Unter anderem wurde im Gremium darüber beraten, die Erhöhung auf zwei Jahre aufzuteilen. Angesichts der in diesem Fall erneut sprunghaft ansteigenden Elternbeiträge, beschloss das Gremium allerdings doch mehrheitlich mit 10 Ja-Stimmen, 4 Gegenstimmen und einer Enthaltung die in der Sitzungsvorlage vorgeschlagene Anpassung der Elternbeiträge zum 1. Januar 2024. Die Beitragsänderungen sind nachfolgend abgedruckt.

Weitere Beitragserhöhungen in den Folgejahren sind jeweils erneuten Gemeinderatsbeschlüssen vorbehalten. Die Kostendeckung durch die Elternbeiträge in Höhe von 15 % soll jedoch künftig gehalten werden, um derartige Sprünge auszuschließen und mehr Planungssicherheit für die Eltern zu erreichen. Eine nachhaltige Finanzierung der Kinderbetreuung ist wichtig und gewährleistet die langfristige Verfügbarkeit und Qualität dieser Dienstleistung für alle Familien in unserer Gemeinde.

AMTLICHE BEKANNTMACHUNGEN

Entgelte Kinderbetreuung 2024

Gemäß Gemeinderatsbeschluss vom 17.10.2023 erhebt die Gemeinde Allensbach folgende Entgelte für die Kinderbetreuung in den Kinderhäusern und Schulen sowie für die Ferienbetreuung

	ab 01.01.2024	
Ü3-Betreuung		
Verlängerte Öffnungszeiten		
Kinderhaus Kaltbrunn Kindergarten Montessori Kinderhaus Höhrenberg Kindergraten Hegne Waldkindergarten Kinderhaus St. Nikolaus Kinderhaus am Walzenberg	160,00 €	
Verlängerte Öffnungszeiten „Plus" bis 15:00 Uhr	an 4 Nachmittag möglich	
Kinderhaus am Walzenberg	10 € pro Std. / Monat*	
-		
Ganztagesbetreuung – 1 Nachmittag Mo o. Mi Kinderhaus am Walzenberg Kinderhaus Montessori Kinderhaus Kaltbrunn	175,00 €	
Ganztagesbetreuung – 2 Nachmittage Mo u. Mi Kinderhaus am Walzenberg Kinderhaus Kaltbrunn Kinderhaus Montessori	190,00 €	
Ganztagesbetreuung – 5 Nachmittage Kinderhaus St. Nikolaus		
	für 1 Kind für 2 Kinder	265,00 € 215,00 €
U3-Betreuung		
Verlängerte Öffnungszeiten		
Kinderhaus Am Walzenberg Kinderhaus Montessori	für 1 Kind für 2 Kinder	400,00 € 300,00 €
Kinderhaus am Walzenberg 2 Tage Kinderhaus am Walzenberg 3 Tage		160,00 € 240,00 €
Kinderhaus Kaltbrunn Kinderhaus Höhrenberg	für 1 Kind für 2 Kinder	375,00 € 280,00 €
-		
Ganztagesbetreuung		
Kinderhaus Am Walzenberg Kinderhaus Montessori 1 Nachmittag	für 1 Kind	455,00 €
	für 2 Kinder	320,00 €
2 Nachmittage	für 1 Kind	510,00 €
	für 2 Kinder	350,00 €
* Hinweis zu VÖ-Plus: Berechnet wird die Gebühr von 10 € pro Stunde je gleichem Wochentag im Monat. Beispiel: Bei Buchung von VÖ „Plus" jeden Montag werden 10,- € im Monat fällig. Bei Buchung jeden Montag und Dienstag werden 20,- € fällig. Maximal 4 Tage pro Woche, somit maximal 40,- € pro Monat.		

Für Kinder, die im Altern von 2 Jahren und 9 Monaten in den Kindergarten wechseln und Kinder, die über das dritte Lebensjahr hinaus in der Krippe betreut werden, wird ein Aufschlag von 50% auf die jeweilige Kindergartengebühr erhoben.		
Für das zweite in einem der oben aufgeführten Kinderhäuser betreute Kind einer Familie gilt ein Beitrag von 50 % der genannten Beitragssätze, wenn keine gesonderten Beiträge „2.Kind" ausgewiesen sind. Für das dritte betreute Kind fallen keine weiteren Beiträge an.		
Schulkinderbetreuung		
Kinderhaus St. Nikolaus	für 1 Kind für 2 Kinder	213,00 € 158,00 €
Grundschule Allensbach	Grundbetreuung (bis 14 Uhr) / Ganztagesbetreuung	
1 Betreuungstag pro Woche	22,00 € / 44,00 €	
2 Betreuungstage pro Woche	44,00 € / 88,00 €	
3 Betreuungstage pro Woche	66,00 € / 132,00 €	
4 Betreuungstage pro Woche	88,00 € / 132,00 €	
5 Betreuungstage pro Woche	110,00 € / 220,00 €	
Grundschule Hegne	5,50 / Stunde / Monat	
07:00 – 08:25 Uhr Betreuung vor dem Schulunterricht 12:00 – 14:00 Uhr Mittagstisch (Essen kann optional gebucht werden) 14:00 – 15:00 Uhr Hausaufgabenbetreuung; 15:00 – 16:30 Uhr AG´s, 16:30 / 17:00 Uhr Abholzeit, freitags um 16:00 Uhr		
Mittagessen		
Schulkindbetreuung	4,20 €	
Kindergarten	4,10 €	
Krippe	3,40 €	

Schulferienbetreuung		pro Tag	pro Tag für Geschwisterkind
-			
07:30 - 14:00 Uhr		15,00 €	10,00 €
07:30 - 15:00 Uhr		17,00 €	12,00 €
07:30 - 16:00 Uhr		20,00 €	15,00 €
zzgl. Kosten für Mittagstisch			

gez.
Stefan Friedrich
-Bürgermeister-

kurz notiert

Standesamt geschlossen

Das Standesamt ist am Dienstag, den 24.10.2023 aufgrund einer Schulung geschlossen.

ZU VERSCHENKEN

Haben auch Sie etwas, das Sie nicht mehr gebrauchen können?
Alles, was zum Wegwerfen zu schade ist, kann hier in einer kostenlosen Kleinanzeige zum Verschenken angeboten werden.
Wenden Sie sich bitte an: Bürgermeisteramt, Tel.: 801-29, oder per e-mail an mitteilungsblatt@allensbach.de

Plasma-Flachbildschirm
Tel.: 2028

Kleiderschrank
Bett, 1,40m
2 Nachttische
Kommode
Tel.: 015752918628

Kettler Alu-Herrenfahrrad
Tel.: 9498249

Tüte Kleintierheu
Tel.: 1774

Damenfahrrad, Hercules, 28"
Tel.: 936433

FREIWILLIGE FEUERWEHR ALLENSBACH

Jahresabschlussprobe der Feuerwehr Allensbach in Allensbach

Die diesjährige Jahresabschlussprobe findet am Freitag, den 27.10.2023 in der Schule Allensbach statt.
Gegen 18.00 Uhr wird die Feuerwehr Allensbach mit den Abteilungen Allensbach, Hegne, Kaltbrunn sowie Langenrain-Freudental ihre Leistungsfähigkeit unter Beweis stellen.
Neben den geladenen Gästen und dem Gemeinderat sind alle Bürger der Gemeinde Allensbach eingeladen bei der Jahresabschlussprobe zuzuschauen.
Die Kameraden der Feuerwehr freuen sich, wenn zahlreiche Zuschauer zur Jahresabschlussprobe kommen würden.

Ausleuchten für Rettungshubschrauber

Am Abend des 12.10.2023 um 19:18 Uhr wurde die Kleineinsatzschleife der Abteilung Allensbach zum Ausleuchten eines Landeplatzes für einen Rettungshubschrauber alarmiert. Der Hubschrauber brachte einen Notarzt, welcher für einen Unfall in der Kaltbrunnerstraße benötigt wurde, nach Allensbach. Bei der Anfahrt mussten die Einsatzfahrzeuge die Unfallstelle passieren. Drei Einsatzkräfte unterstützen die Ersthelfer vor Ort und versorgten den Patienten bis zum Eintreffen des Rettungsdienstes. Die restlichen Einsatzkräfte fuhren zum Hubschrauberlandeplatz weiter. Die Feuerwehrleute erhellten den Landeplatz mit zwei Fahrzeugen und sicherten die Landung des Hubschraubers ab. Nach ca. 45 Minuten konnte der Einsatz beendet werden und die Kräfte wieder einrücken.

LOKALE AGENDA 21 ALLENSBACH

Energie, Ressourcen, Klimaschutz

Reparaturtreff
Kaputt, aber zu schade zum Wegwerfen?
Dann bringen Sie Ihre Schätze zum Reparaturtreff und helfen Sie mit, wertvolle Ressourcen zu schonen! Die ehrenamtlichen Reparaturexperten:innen stehen Ihnen mit Nähmaschine, Werkzeug und Know-How bei allen gängigen Themen zur Verfügung:
Sie werden unterstützt bei der Reparatur von wackelnden Stühlen, Rissen in Textilien, defekten Staubsaugern, klemmenden Reißverschlüssen, losen Perlenketten und bei der Lösung von elektronischen Problemen
Voranmeldung ist nicht erforderlich, hilft aber bei der Vorbereitung.
Folgende Geräte können beim Reparaturtreff leider nicht repariert werden: Benzinmotoren, Fahrräder, Fernseher, Elektrogroßgeräte
Um eine Spende für die Lokale Agenda 21 wird gebeten.
Für die Pause zwischendurch gibt es wie immer Kaffee und Kuchen.

Wann:
Samstag, 28. Oktober, 14:00 – 17:00 Uhr
Wo: Vereinsheim, Radolfzeller Str. 25
Kontakt:
B. Mangold bruni@brunhil.de Tel.: 934202

Übrigens sammeln wir auch wieder Ihre alten Handys. Wir machen mit, bei der Handy-Aktion-BW.

Bürgertreff

Lesekreis - Buchtitel
Der Lesekreis hat sich mittlerweile gut etabliert und ein fester Kreis von Lesebegeisterten trifft sich regelmäßig, um über ein gemeinsam gelesenes Buch zu sprechen. Um auch Neu-Interessierten einen Hinweis zu geben, werden die Titel der jeweiligen Bücher ab sofort im Schaukasten im Bürgertreff ausgehängt, bzw. immer direkt beim Monatsplan, der Anfang des Monats im Mitteilungsblatt veröffentlicht wird, genannt. Am Freitag 27. Oktober steht nun um 18:00 Uhr das Buch: „Violeta" von Isabel Allende zur Besprechung an. Interessierte sind herzlich eingeladen, vorbeizukommen. Die Gruppe trifft sich im Bürgertreff, Höhrenbergstraße 15
Bei Fragen wenden Sie sich bitte an Margit Lautner, Tel.: 4919690.

Wir in Kaltbrunn

Saftmoschte und Streuobstschnittkurs
Die Kaltbrunner Aktion „Mobile Saftmoschte" kann inzwischen auf 16 Obstsaisons zurückblicken. Seit 2007 wurden jährlich 5-7 Tonnen heimisches Streuobst zu insgesamt rund 70.000 Liter bestem Saft verarbeitet - zur Freude der „Stücklesbesitzer" und der Natur. Streuobstwiesen gehören zum wertvollsten, was die vom Menschen geschaffene Kulturlandschaft zu bieten hat und sind wahre „Hotspots" der Artenvielfalt. Baden-Württemberg besitzt mit rund 89.000 Hektar die größten zusammenhängenden Streuobstflächen in ganz Europa. Trotz intensiver Bemühungen für ihren Erhalt sind schon seit Jahrzehnten Überalterung und ein Rückgang der Bestände zu beobachten. Streuobstgürtel um Gemeinden fallen immer noch in erheblichem Umfang neuen Wohn- und Gewerbegebieten, dem Straßenbau oder der Flurbereinigung zum Opfer. Auch werden die Landwirte für die Bewirtschaftung der Flächen und über den Marktpreis für das Obst nicht auskömmlich entlohnt. Aufpreisinitiativen, bei denen die Bewirtschafter für ihr Streuobst deutlich mehr Geld erzielen oder eben Direktsaftaktionen wie die Mobile Saftmoschte tragen in erheblichem Maße dazu bei, diese einmaligen Lebensräume für Tausende von Tier- und Pflanzenarten langfristig zu erhalten. Wichtig ist auch, dass das Streuobst nicht nur gesammelt wird, sondern die Bäume auch gepflegt werden. Die Kaltbrunner Agenda-Gruppe kümmert sich hier bereits in Kaltbrunn um verschiedene Bäume und wird voraussichtlich Ende Februar wieder einen Obstbaum-Schnittkurs anbieten, um auch weitere Interessierte zu gewinnen. Der Termin wird rechtzeitig an dieser Stelle bekannt gegeben.

Lust zu lesen? Auf in die Bücherei!

Öffnungszeiten: Dienstag 17 -19 Uhr und Freitag 16 – 18 Uhr

Vorbestellungen sind auch weiterhin über den Online-Katalog möglich. Die Medien werden bis zur nächsten Öffnungszeit von uns rausgesucht und können dann abgeholt werden.

DAS KULTUR- UND TOURISMUSBÜRO INFORMIERT

Allensbach Hat's

Mo. 23. Oktober | 20.00 Uhr
ev. Gnadenkirche

Marie Spaemann & Christian Bakanic

Beide sind erfolgreiche Solokünstler. Dem Duo gehört ihre Leidenschaft. Wenn ihre Stimme, ihr Cello und sein Akkordeon zusammen erklingen, treffen Soul und Jazz, Klassik, Tango Nuevo und Weltmusik aufeinander und verschmelzen zu erfrischenden Eigenkompositionen, Songs und spannenden Neuinterpretationen.!

Ausverkauft!

Fr. 27. Oktober | 18.30 Uhr

Kochkurs mit Heike Barz

Beilagen zum Wild „Wilde Begleiter"
WildeWochen am Bodensee

Die Küche aus der Bodenseeregion bietet eine Fülle an saisonalen und regionalen Gerichten aus heimischen Produkten. Wie man das heimische Wild am besten kombinieren kann und welche „Wilde Begleiter" aus regionalen Produkten zu einem Menü zusammengestellt werden können, zeigt Heike Barz bei ihrem Kochkurs. Nach dem gemeinsamen Kochen genießen Sie bei einem Glas Allensbacher Wein das Menü.

- Dauer: ca. 3,5 Std., begrenzte Teilnehmerzahl
- Kosten: 30,- € p. P.
- Anmeldung erforderlich
  Weiterer Termin: 17.11.

Sie haben Fragen zu einem Kochkurs, einem Sondertermin oder möchten einen Termin anfragen? Melden Sie sich gerne bei uns im Kultur- und Tourismusbüro.

08. Oktober bis 06. November

HERBST-HOPPING 2023

5 Wochenenden: 2 Länder - 1 See

Bereits zum fünften Mal werden per Schiff Grenzen überwunden und der herrliche Untersee in der goldenen Jahreszeit erkundet.
Rund um die Schiffsanleger warten zahlreiche Extras. So etwa auf Schloss Arenenberg mit dem **Napoleonmuseum**, das an einem der schönsten Aussichtspunkte der Bodenseeregion liegt. Oder an den Ufern der idyllischen **Halbinsel Höri**, wo Kulturinteressierte Otto Dix und Hermann Hesse auf die Spur kommen. Fashionverliebte gehen in **Radolfzell** auf Shoppingtour, Wanderer genießen die bunte Natur. Auch die UNESCO-Welterbe **Insel Reichenau** und das historische Schweizer Städtchen **Steckborn** sind attraktive Ziele.

Weitere Infos unter herbst-hopping.eu

KULTUR- UND TOURISMUSBÜRO
MÜHLENWEGMUSEUM
PRIVATE MUSIKSCHULE
Konstanzer Straße 12 | im Bahnhof
Tel. 80135 | tourismus@allensbach.de
www.allensbach.de

Öffnungszeiten:
Montag - Freitag,
9 - 12 Uhr und 14 - 17 Uhr

Follow us!
Instagram/allensbachambodensee
Facebook/AllensbachamBodensee

KIRCHENNACHRICHTEN

KATH. KIRCHENGEMEINDE WOLLMATINGEN-ALLENSBACH

Gottesdienste

Samstag, 21. Oktober
11.00 Uhr *Ministrantenprobe in St. Nikolaus, Allensbach*
18.00 Uhr **Eucharistiefeier mit Vorstellung der Erstkommunionkinder in St. Nikolaus,** Allensbach
Im Gedenken an: verstorbene Eltern und Großeltern, Edith Spießer und Sohn Georg, Edeltrud Nock
18.00 Uhr **Eucharistiefeier in St. Josef,** Langenrain
Im Gedenken an: Heike und Peter Blessing

Sonntag, 22. Oktober – 29. Sonntag im Jahreskreis
MISSIO-Kollekte
10.00 Uhr **Eucharistiefeier anlässlich des Patroziniums in St. Gallus,** Konstanz-Fürstenberg
18.00 Uhr **Rosenkranz-Meditation in St. Nikolaus,** Allensbach

Mittwoch, 25. Oktober
18.00 Uhr **Ökumenische Abendandacht in den Kliniken Schmieder,** Allensbach
18.30 Uhr **Eucharistiefeier in der Kapelle St. Jakobus,** Kaltbrunn
Im Gedenken an: Berthold Mayer

Donnerstag, 26. Oktober
9.30 Uhr **Eucharistiefeier der kath. Frauengemeinschaft in St. Nikolaus,** Allensbach
Im Gedenken an: gute Priester und Ordensleute

KLOSTERKIRCHE ST. KONRAD HEGNE

Neunundzwanzigster Sonntag im Jahreskreis
Freitag, 20. Oktober
7.00 Uhr Laudes
11.45 Uhr Mittagsgebet
17.15 Uhr Rosenkranz für den Frieden
17.45 Uhr Vesper

Samstag, 21. Oktober
17.30 Uhr Vesper

Sonntag, 22. Oktober – Sonntag der Weltmission
7.30 Uhr Laudes
10.15 Uhr Eucharistiefeier
17.00 Uhr Eucharistische Anbetung
17.45 Uhr Vesper

Montag, 23. Oktober
7.00 Uhr Laudes
11.45 Uhr Mittagsgebet
17.00 Uhr Eucharistische Anbetung
17.45 Uhr Vesper
19.00 Uhr WorTraum – med. Gottesdienst in St. Elisabeth

Dienstag, 24. Oktober
7.00 Uhr Laudes
17.45 Uhr Eucharistiefeier mit integrierter Vesper (Gedächtnis für Verstorbene)

Mittwoch, 25. Oktober
7.00 Uhr Laudes
11.00 Uhr Pilgermesse in der Krypta
11.45 Uhr Mittagsgebet
17.00 Uhr Eucharistische Anbetung
17.45 Uhr Vesper

Donnerstag, 26. Oktober
7.00 Uhr Laudes
17.45 Uhr Eucharistiefeier mit integr. Vesper (Gedächtnis für Verstorbene und in den Anliegen der Ulrikapilger*innen)

Freitag, 27. Oktober
7.00 Uhr Laudes
11.45 Uhr Mittagsgebet
17.15 Uhr Rosenkranz für den Frieden
17.45 Uhr Vesper

GEMEINSAME MITTEILUNGEN

Das Pfarrbüro ist zu den folgenden Zeiten geöffnet

Montag: 9.00 – 11.00 Uhr
Dienstag: 9.00 – 11.00 Uhr und 16.00 – 18.00 Uhr
Donnerstag: 9.00 – 11.00 Uhr
Mittwoch und Freitag geschlossen

Tel: 9312-0
Fax: 9312-20
E-Mail: Pfarramt.nikolaus@kath-wa.de
Internet: www.kath-wa.de

Pfarrer Marcus Maria Gut
Tel. 0157/83034820
E-Mail: Gut@kath-wa.de

Diakon Martin Beck
Tel: 9312-12
0176/30041212
E-Mail: Beck@kath-wa.de

Sabine Späth (Hausmeisterin Pfarrheim und Kirche St. Nikolaus)
Montag - Freitag 8.00 Uhr - 11.00 Uhr
Telefon: 9312-16
E-Mail: Spaeth@kath-wa.de

Caritas – Hilfsangebot

Der Sozial-Caritative Förderverein Allensbach eV (SCFA) bietet Menschen in Not seine Hilfe an durch Beratung, Begleitung und konkrete Hilfe. Kontakt-Telefon: Marijke Sondern 1483. Weitere Kontaktaufnahme auch durch Briefkasten des SCFA in der Höhrenbergstraße 15 oder per mail: scfa@kath-wa.de

Rosenkranz-Gebet in St. Nikolaus

Herzliche Einladung zum meditativen Rosenkranz-Gebet **am Sonntag, 22.10.2023,** 18.00 Uhr in St. Nikolaus.
Vertrauensvoll legen wir im Rosenkranzgebet unsere Beziehung zu Jesus, in die Hände der Gottesmutter Maria, unserer Fürsprecherin bei Gott.

Kloster Hegne – Theodosius Akademie der Stiftung Kloster Hegne

Infos zu den Kursen bei der Theodosius Akademie der Stiftung Kloster Hegne unter 807-700 oder
www.theodosius-akademie.de,
E-Mail: info@theodosius-akademie.de

EVANG. KIRCHEN-GEMEINDE ALLENSBACH

Freitag 20.10.
15.00 Uhr Kinderchor „Gnadenseespatzen"
Leitung: Maike Rohr
(maike.rohr@gmx.net /Tel: 8049515)

Pfadfindergruppenstunden
17:00 Uhr - Wölflinge
17:00 Uhr - Jungpfadfinder II
17:00 Uhr - Jungpfadfinder I
(Rotmilane & Luchse)

Leitung: Linda Streckfuß / Jeanny Klingbeil
Kontakt: gilde-allensbach@vcp-konstanz.de

Samstag 21.10.
9.00 Uhr Konfi-Samstag
Erlebnispädagogisches Programm zum Thema „Vertrauen"
Gnadenkirche

Sonntag 22.10.
10.00 Uhr Gottesdienst
Predigtreihe Dorothee Sölle Teil 2
Predigt: Oktavia von Röder
Orgel: Hans-Martin König

Montag, 23.10.
14.00 Uhr Jungbläser

17.00 Uhr Kirchen Kids
Gemeindesaal Höhrenbergstraße
Kindertreff für Kinder von 7-11 Jahren
Kontakt:
maria.muceli@gmx.de oder
paula.kruse@gmx.de

Dienstag, 24.10.
15.00–16.30 Uhr ökum. Flötenkreis

20.00 Uhr Posaunenchor

Mittwoch 25.10.
10.00 Uhr Ökumenischer Bibelkreis

18.00 Uhr ökumenische Andacht Kliniken Schmieder

Donnerstag 26.10.
20.00 Uhr Probe Allensbacher Vokal Ensembels (AVE)
Leitung: Philipp Heizmann

Freitag 27.10.
15.00 Uhr Kinderchor „Gnadenseespatzen"
Leitung: Maike Rohr
(maike.rohr@gmx.net /Tel: 8049515)

Pfadfindergruppenstunden
17:00 Uhr - Wölflinge
17:00 Uhr - Jungpfadfinder II
17:00 Uhr - Jungpfadfinder I
(Rotmilane & Luchse)

Leitung: Linda Streckfuß / Jeanny Klingbeil
Kontakt: gilde-allensbach@vcp-konstanz.de

18.00 Uhr Einführung zur Kommunität „Taizé" mit Film und Gespräch (für Konfirmanden mit Familien und alle Interessierte)

19.30 Uhr ökumenisches Abendgebet nach Taizé

NEUE Öffnungszeiten Pfarrbüro

Mittwoch von 09.00 bis 11.00 Uhr
Donnerstag von 14.00 – 16.30 Uhr
Telefonisch können Sie das Pfarramt unter der Tel.-Nr. 6310 erreichen.
E-Mail: pfarramt@ev-kirche-allensbach.de

Ausblick und Einladung Gemeindeversammlung

Am Sonntag, den 05.11.2023 findet um 10.00 Uhr ein Kurzgottesdienst mit anschließender Gemeindeversammlung um 10.30 Uhr statt.

Tagesordnung:
1. Begrüßung
2. Feststellung der Tagesordnung
3. Bericht aus dem KGR
   1. Allgemeines aus 2023
   2. Neues zur Strukturreform
   3. Gebäudeentscheidungen (Ampel)
   4. Künftige Stellen (Pfarrer und Diakone)
   5. Neue Rechtsstruktur für den Kooperationsraum Bodanrück
4. Finanzen
   1. Stand und Ausblick
   2. Verwendung der Haushaltsmittel
   3. Dachsanierung der Gnadenkirche
5. Rückfragen, Anregungen, Verschiedenes

Neuer Gruppe „Kirchen-Kids"

Herzliche Einladung zum Kindertreff für Kinder zwischen 7 und 11 Jahren

Wann: Seit dem 09. Oktober um 17.00 Uhr während der kalten Jahreszeit
Ort: Evangelische Kirchengemeinde, Gemeindesaal in der Höhrenbergstraße. 26A
Es werden interaktive Spiele gespielt, gebastelt, tolle Gespräche geführt und es ist eine super Gelegenheit, neue Freunde kennen zu lernen. Der Treff ist kostenlos. Es freuen sich auf viele Kinder Paula und Maria - **maria.muceli@gmx.de oder paula.kruse@gmx.de**

Herzliche Einladung zur Vernissage „Vanitas"

am Samstag, den 28.10. um 16.00 in der Gnadenkirche!

Diakonie

Information – Beratung – Hilfe
EVANGELISCHE GEMEINDEDIAKONIE (sozialer Dienst) der Evangelischen Kirchengemeinde Allensbach, Kontakt:
Angelika Straub (Vors.), Tel.: 935 485,
Kontakt Ev. Pfarramt,
Frank-Uwe Kündiger: Tel: 6310
Mail: frank-uwe@kuendiger.net.

Überkonfessionelle Beratung und Begleitung in schwierigen Lebenssituationen, Vermittlung mit Ämtern, in Einzelfällen Überbrückungshilfen, Weitervermittlung von fachlicher Hilfe und zu Fachdiensten der DIAKONIE und sozialer Dienste.
„JUGEND HILFT" (Nachbarschaftshilfe / kleine Hilfen im Alltag durch Jugendliche in fachlicher Begleitung) Gerhard Hügel-Bohlig,
Tel.: 3374
Mail: gehuebo@web.de
E-Mail: pfarramt@ev-kirche-allensbach.de
Homepage: www.ev-kirche-allensbach.de

Leitwort für die kommende Woche

„Es ist dir gesagt, Mensch, was gut ist und was der Herr von dir fordert, nämlich Gottes Wort halten und Liebe üben und demütig sein vor deinem Gott."
(Mi 6,8)"

TERMINE & VERANSTALTUNGEN DER VEREINE

FANFARENZUG HEGNE 1975

Schlachtfest – Hegne
Am Sonntag, **den 22. Oktober** findet im Gemeinschaftsraum das traditionelle Schlachtfest von 11.30 Uhr -15.00 Uhr statt.

Der Fanfarenzug Hegne heißt die Besucher auf diesem Wege zu Schlachtplatte, Blut- und Leberwurst, Kesselfleisch, Sauerkraut und Kartoffelpüree herzlich Willkommen.

MUSIKVEREIN ALLENSBACH

Jetzt schon vormerken:
Das diesjährige Herbstkonzert des Musikvereins Allensbach findet am **Samstag, den 18.11.2023** um **20.00 Uhr** in der Bodanrückhalle statt.

Im Rahmen des Konzerts übergibt
Harry Kucharz den Dirigentenstab an
Thomas Deggelmann.

Das Konzert wird von der Jugendkapelle Allensbach und Dettingen eröffnet.

TRACHTENGRUPPE ALLENSBACH

Einzug Mitgliedsbeiträge
Die Trachtengruppe Allensbach hat coronabedingt in den Jahren 2020 und 2021 darauf verzichtet, Mitgliedsbeiträge einzuziehen.
Diese werden nun Ende Oktober 2023 rückwirkend für 2022 und ebenfalls auch für 2023 eingezogen. Der Einzug erfolgt dann zukünftig ab 2024 wieder gemäß Satzung zu Beginn des Jahres.

Sollten sich die Bankverbindungen in der Zwischenzeit geändert haben oder sonstige Änderungen gewünscht werden, dann bitte rechtzeitig melden per Email über trachtengruppeallensbach@web.de.

Jahreshauptversammlungen der Vereine Allensbach

SPORTVEREIN ALLENSBACH 1907

Förderverein Handballjugend e.V.
Der Förderverein SV Allensbach, Handballjugend e.V. lädt seine Mitglieder am Dienstag, den 07.11.2023 um 19:30 Uhr, herzlich zur diesjährigen Mitgliederversammlung ins Restaurant am Riesenberg in Allensbach-Kaltbrunn ein.

Tagesordnung:
1. Begrüßung
2. Feststellung der ordnungsgemäßen Einberufung, der Beschlussfähigkeit sowie der Tagesordnung
3. Bericht des Vorstands
4. Bericht der Kassenprüfer
5. Entlastung der Vorstandschaft
6. Neuwahlen
7. Verschiedenes

Ergänzende Anträge oder Anregungen sind bis spätestens 30.10.2023 schriftlich beim Vorstand (foerderverein@sva-handball.de) einzureichen.

MEIN PLATZ IM ALTER e.V.

FÖRDERVEREIN

Einladung zur ordentlichen Mitgliederversammlung 2023 des Vereins Mein Platz im Alter e. V. am

27. Oktober 2023 um 18.30 Uhr im Kath. Pfarrheim.

Vorschlag des Vorstands zur Tagesordnung
1. Begrüßung durch den Vorsitzenden
2. Gedenken an die verstorbenen Mitglieder
3. Beschlussfähigkeit, Verlesung und Abstimmung über die Tagesordnung.
4. Genehmigung des Protokolls der letzten Mitgliederversammlung
5. Tätigkeitsberichte
6. Finanz- und Kassenbericht der Schatzmeisterin
7. Prüfbericht Kassenprüfer
8. Diskussion zu den Berichten
9. Entlastung der Schatzmeisterin und der Gesamtvorstandschaft
10. Wahl des 1. Vorsitzenden
11. Wahl der 1. und 2. Stellvertreter, Schriftführer, Schatzmeister, Beisitzer
12. Wahl der Kassenprüfer
13. Anträge / Wünsche / Verschiedenes

Anträge können beim Vorsitzenden Jürgen Saegert, Im Günzinger 11 oder per E-Mail info@mein-platz-im-alter.com eingereicht werden.

AUS DEM SPORTLEBEN

SPORTVEREIN ALLENSBACH 1907

Handball

Ew
Die **Ew2** konnte auswärts gegen den TV Pfullendorf nach einem Remis in der 1. Halbzeit die 2.Halbzeit erfolg-reich für sich gestalten, die **Ew1** des SV Allensbach konnte durch eine sehr gute Mannschaftleistung beide Halb-zeiten für sich gegen die JSG Bodman-Eigeltingen gewinnen.

Dw
Die **Dw2** erarbeitet sich in einem intensiven Spiel in Pfullendorf einen Sieg. Der Halbzeitstand (8:10) spiegelt den Handballfight wider. Die Dw2 konnte ihre Führung aus der ersten Halbzeit bis zum Ende des Spiels weiter ausbauen (20:27). Die **Dw1** des SVA musste von Anfang an einem Rückstand hinterherlaufen. Leider schafften es die Mädels nicht, näher heranzukommen, Endstand gegen die JSG Bodman/Eigeltingen: 19:9.

B1 mit Abwehrbollwerk zum Sieg
Endlich geht es wieder los! Nach langem Warten ist auch die 1. Mannschaft der Bw in der neuen Saison ange-kommen. Mit einer Fahrt nach Muggensturm starteten die 10 hochmotivierten Mädels in die Südbadenliga. Und kurzum: Es war ein souveräner Auftakt. Gegen die Gastgeberinnen legte der SVA gleich

mit einer fulminant haltenden Beccy und einem 5:0-Lauf los. Vor allem die starke Abwehr sollte sich als wichtigster Schlüssel zum Sieg erweisen. Muggensturm hatte große Probleme zu guten Chancen zu kommen, nur vorne lief beim SVA noch nicht alles ganz rund: Das Tempo- und Positionsspiel leidet noch etwas unter der wechselhaften Präzision und nötigen Ruhe. Mit einer 16:7-Pausenführung gab es viel Lob vom Trainerteam und vielleicht noch schöner: Mit dem Polster konnten alle Spielerinnen viel Spielzeit sammeln, sich in die Torschützenliste eintragen UND für den ein oder anderen Zaubermoment sorgen, wie „Magic Mimmi" mit einem Traumpass hinter dem Rücken auf Rosalie. Am Ende steht ein hochverdienter 30:14-Erfolg. Das nächste Spiel findet am 12. November in Überlingen statt.

Aw muss zwei weitere Punkte abgeben
Im zweiten Spiel traf die Aw zuhause auf die TSG FA Göppingen. Durch einige verletzungsbedingte Ausfälle ging man mit dezimiertem Kader in die Partie. Der Start verlief gut, man konnte sich gleich absetzen. Aber auch die Gäste, die mit voller Bank angereist waren, wollten das Spiel für sich entscheiden. Der SVA hatte in der De-fensive Probleme, zunehmend auch im Angriff gegen die gutstehende Abwehr der Gäste: Halbzeitstand 16:19. In Halbzeit 2 wurde das Spiel aggressiver, was zu vermehrten Zeitstrafen und -würfen führte. Letztlich musste man sich nach einem harten Kampf mit 34:41 geschlagen geben. Die Aw hat nun eine Woche Zeit, sich auf das Aus-wärtsspiel bei der TSG Ketsch vorzubereiten. Herzlich bedanken möchte sich die Mannschaft beim Sponsor AMP Media Production, der das Team passend zum Saisonstart mit neuen Bällen ausgestattet hat.

Damen 2: SG Maulburg/Steinen – SV Allensbach 2 30:24 (14:11)
Im ersten Auswärtsspiel ging es für die Frauen 2 des SVA zur SG Maulburg/Steinen. Zu Anfang der Partie zeigte sich ein wenig die Unsicherheit der Gäste. Die SG dagegen startete mit voller Energie und führte nach 4 Minuten 3:1. Davon wachgerüttelt zeigte nun auch der SVA mehr Biss. Trotz einiger technischer Fehler und zu vielen Fehlwürfen, die auch auf die geringe Ballkontrolle ohne Harz zurückzuführen war, kämpfte sich der SVA heran. Zur Halbzeit führten die SG 14:11. In der zweiten Hälfte wollte der SVA das Spiel an sich reißen, dazu fehlte aber der entscheidende Zug aufs Tor. Getragen von einem lautstarken Fanblock gelang es der SG Maul-burg/Steinen immer wieder, die gegnerische Abwehrkette zu durch-brechen. Trotz der drohenden Niederlage zeigte der SVA Kampf- und Teamgeist und hielt über weite Phasen dagegen. Am Ende waren es zu viele verge-bene Chancen und daraus resultierende Gegen-stöße, die dem SVA das Genick brachen. Die Mannschaft freut sich über Unterstützung beim Heimspiel gegen Freiburg, Anpfiff ist Samstag um 20 Uhr.

Den nächsten Heimsieg fest im Blick
Am Samstag, 21.10., um 17.45 Uhr, treten die Drittligahandballerinnen des SV Allensbach zum vierten Heim-spiel gegen die SG Mintraching/Neutraubling an. Der Aufsteiger aus der Bayernliga ist vor den Toren Regens-burgs beheimatet und fand sich in den ersten drei Drittligaspielen der Vereinsgeschichte nur schwer zurecht. Allerdings waren alle Spiele auswärts und am vorletzten Spieltag ließ die SG mit einem Heimsieg gegen den TuS Steisslingen aufhorchen. Auch das zweite Heimspiel am vergangenen Wochenende gegen die HSG Würm-Mitte war trotz der Niederlage phasenweise ausgeglichen. Der SVA hatte am vergangenen Wochenende spiel-frei und nutzte diese Zeit auch, um die ein oder andere Verletzung auszukurieren. Spielführerin Katharina Bok wird wieder mit an Bord sein, die im Spiel gegen die SG Schozach-Bottwartal fehlte. Mit dem Saisonstart mit 6:4-Punkten kann der SV Allensbach durchaus sehr zufrieden sein. Nun möchte das Team von Martin Gerstenecker die positive Entwicklung gegen den Aufsteiger weiter fortführen. Weiterhin fehlen wird den Gelb-Blauen Noemi Hoefs aufgrund ihrer Sprunggelenksverletzung.

Fußball

SV Allensbach- SV Markelfingen 5-0 (4-0)
Bereits schon nach 2 Minuten führte der SVA durch ein Tor von Lars Muffler mit 1-0. Eljias Kabbadj per Foulelfmeter, Elias Dietrich und erneut Elijas Kabbadj sorgten schon vor der Pause für klare Verhältnisse. Im 2.Spielabschnitt wurde es leider verpaßt, das Ergebnis noch deutlicher ausfallen zu lassen. Bis auf das 5-0 durch Elias Dietrich nach sehr schöner Vorarbeit von Niklas Wegner passierte allerdings nicht mehr viel. Durch diesen erneut verdienten Heimsieg zeigten die Jungs eine gute Reaktion auf die Niederlage eine Woche zuvor gegen den FC. Böhringen.

SV Allensbach II - SV Konstanz 0-0
Die 2.Mannschaft konnte ihre Tabellenführung erneut erfolgreich verteidigen. Allerdings profitierte man arg ersatzgeschwächt davon, dass die Gäste zwei Foulelfmeter nicht verwandeln konnten. Der erste landete in der ersten Halbzeit neben dem Tor, ehe in der letzten Spielminute Torwart Alexander Tast den zweiten Elfmeter exzellent parieren konnte. Schlussendlich konnte man mit der Punkteteilung durchaus zufrieden sein

Die nächsten Spiele:
So.22.10 um 13.30 Uhr
(Waldheim Kunstrasen Konstanz)
SpVgg Allmansdorf - SV Allensbach

SV Allensbach II : spielfrei

Am Samstag wurden in Hilzingen die Viertelfinalpaarungen im Rothaus Bezirkpokal ausgelost.
Der SV Allensbach trifft am Ostermontag (01.04.2024) um 15.00 Uhr auf den Türk SV Pfullendorf, die ebenfalls in der Kreisliga A spielen.

Weitere Paarungen:
SpVgg Allmansdorf (Kreisliga A) -
BC Konstanz Egg (Bezirksliga)
FC Hilzingen (BL) - SV Litzelstetten (KLA)
TSV Aach Linz (BL)- FC RW Salem (BL)

Jugendfußball

Spiele vom Wochenende:

A-Jugend:	
SG Dettingen-Dingelsdorf – SG Gottmatingen-Bietingen	3:4
B-Jugend:	
SG Allensbach – SG Allmansdorf	4:2
C-Jugend:	
SG Allensbach – TV Konstanz Spiel erst 17.10.23	
SG Allensbach II – TV Konstanz II	1:6
D-Jugend:	
SG Dettingen-Dingelsdorf – BSV Nordstern Radolfzell	7:3
Türkischer SV Konstanz - SG Dettingen-Dingelsdorf II	4:0

Spiele am kommenden Wochenende
A-Jugend:
Samstag, 21.10.23 16h
SG Buchheim-Altheim-Thalheim -
SG Dettingen-Dingelsdorf
B-Jugend:
Samstag, 21.10.23 15.30h
1. FC Rielasingen-Arlen - SG Allensbach
C-Jugend:
Freitag, 20.9.23 17.30h
SG Stockach - SG Allensbach
SG Allensbach II spielfrei
D-Jugend:
Samstag, 21.10.23 12.15h
TV Konstanz - SG Dettingen-Dingelsdorf
Samstag, 21.10.23 12.30h
DJK Konstanz - SG Dettingen-Dingelsdorf II

KRAFTSPORTVEREIN ALLENSBACH

Chancenlose Winzelner

Ringen, Bezirksliga: KSV Winzeln II – KSV Allensbach 4:28
Förmlich überrollt wurde die Heimmannschaft von den starken Gästen aus Allensbach. Die Winzelner konnten lediglich einen Kampf für sich entscheiden und mussten sich deutlich geschlagen geben. Die Allensbacher zeigten sich gut gerüstet für das Derby am kommenden Samstag gegen Radolfzell.
57 kg: Winzeln stellte keinen Ringer. Kampfloser Sieger Jonas Dähmcke (KL 0:4).
130 kg: Keine Probleme hatte Nicolai Rothmund mit dem 14 Kilo schwereren Aaron Martin Gaus. Nach knapp zwei Minuten hatte er sein Punktekonto zum 16:0 Sieg voll (TÜ 0:4)
61 kg: Dass Leon Brender aktuell nicht zu bezwingen ist, musste auch Mikailcan Akyildiz feststellen. Mit mehreren sehenswerten Aktionen sicherte Brender sich den 22:6 Überlegenheitssieg (TÜ 0:4).
98 kg: Tom Böhler war der Pechvogel des Tages. Er hat seinen Gegner Edgar Heim weitgehend im Griff und führte folgerichtig mit 6:0. Durch eine Unaufmerksamkeit in der zweiten Runden kam er in eine gefährliche Lage, aus der er sich nicht mehr befreien konnte (SN 4:0).
66 kg: Kurzen Prozess machte Noah Czombera und legte den chancenlosen Winzelner Markus Gaus mit einem Schwunggriff auf die Schultern (SS 0:4).
86 kg: Entspannt zurücklehnen konnte sich

Tim Buck bei seinem kampflosen Sieg (KL 0:4).
71 kg: Seinen 9:0 Vorsprung aus der ersten Runde verteidigte Armin Kratzer geschickt und sicherte sich einen ungefährdeten 9:1 Punktsieg gegen Nick Werz (PS 0:3)
80 kg: Mit dem erfahrenen Ingo Schmid hatte Anatoliy Adzhamyan einen starken Kontrahenten. Der Winzelner Routinier war immer brandgefährlich, konnte aber letztlich die knappe 8:9 Niederlage gegen den agileren Allensbacher nicht verhindern (PS 0:1)
75 kg: Simon Czombera konnte seinen ersten Saisonsieg feiern. Nach einem 0:2 Rückstand drehte der Gast auf und legte Mika Sven Schmid mit einer Aktion in der Bodenlage auf die Schultern (SS 0:4).

Spitzenkampf in Allensbach
Tabellenführer gegen Tabellenzweiten! Am Samstag, den 21.10.2023, kommt um 20 Uhr in der Bodanrückhalle gegen Eiche Radolfzell zum Gipfeltreffen der Bezirksliga. Die Radolfzeller verfügen über einige sehr starke Ringer in ihren Reihen und werden alles versuchen, um dem bisher ungeschlagenen Tabellenführer die erste Saisonniederlage beizubringen.

Der KSV Allensbach freut sich auf zahlreiche Fans aus beiden Lagern.

Auch Schülermannschaft am Start
Bereits um 17:30 Uhr erwarten die Schülerringer auf eigener Matte die beiden starken Mannschaften aus Triberg und Aichhalden. Beide Gästeteams blieben bisher verlustpunktfrei und sind sicherlich favorisiert. Dennoch werden die jungen Talente alles geben um den einen oder anderen Kampf für sich entscheiden zu können.

WEITERE MITTEILUNGEN

Berufsinformationszentren in Konstanz und Ravensburg am 24. Oktober 2023 geschlossen

Wegen einer dienstlichen Veranstaltung sind die Berufsinformationszentren der Agentur für Arbeit an den Standorten Konstanz und Ravensburg am **Dienstag, 24. Oktober 2023 geschlossen.**

BÄRLAUCH IM OKTOBER AUSSÄEN

Wer Bärlauch im eigenen Garten ernten möchte, der sollte ihn in den kommenden Oktobertagen aussäen, denn er will es kalt, damit es mit dem Keimen klappt. Allerdings dauert es gut drei Jahre, bis die würzig-aromatischen Blätter dann tatsächlich auch üppig sprießen, die Ernte reichlich ist. Bärlauch liebt einen schattigen Standort, vorzugsweise unter Bäumen und Sträuchern, der Boden sollte locker und feucht sein.

GRÜNER DAUMEN

PEUGEOT CITROËN KIA

Suedmobile ...fair fährt am besten!

zur weiteren Teamverstärkung KFZ Meister m/w/d gesucht

#familiengeführter Mehrmarkenbetrieb
#leistungsgerechte Entlohnung
#eigenverantwortliches Arbeiten
#permanente Weiterbildungsmöglichkeiten
#sonstige Lohnzusatzleistungen

Suedmobile ...fair fährt am besten!

Suedmobile GmbH
78315 Radolfzell
Robert-Gerwig-Str. 2
bewerbung@suedmobile.de
07732-997560

MARTIN

www.autohaus-martin.com

Seit 100 Jahren sind wir Ihr Partner für Mobilität in Stockach sowie Umgebung und suchen nun zur Verstärkung unseres Teams:

Mechatroniker w/m/d
Servicetechniker m/w/d
oder mitarbeitenden Meister
Kundenanahme/ Serviceassistenz d/w/m

(Gerne mit VW-Erfahrung)

Wir freuen uns auf Ihre Bewerbung.

Autohaus Konrad Martin GmbH & Co. KG
z.Hd. Herrn Jens Martin
Ludwigshafener Str. 2
78333 Stockach
www.autohaus-martin.com
jens.martin@autohaus-martin.com

GEMEINDE-VERWALTUNGS-VERBAND ›› HÖRI ‹‹

LUST AUF WAS NEUES?

Der Gemeindeverwaltungsverband Höri mit Sitz in Gaienhofen erledigt für seine Mitgliedsgemeinden Gaienhofen, Moos und Öhningen mit rund 10.000 Einwohnern die Aufgaben der Finanzverwaltung und sucht unbefristet zum 1. Januar 2024 einen

Sachbearbeiter Kasse (m/w/d)
in Teilzeit (50%)

Sind Sie interessiert?
Dann richten Sie bitte Ihre Bewerbung bis 27.10.2023 an den Gemeindeverwaltungsverband „Höri", zu Händen Frau Melanie Grundler (Personal), Im Kohlgarten 1, 78343 Gaienhofen oder gerne per Email an: m.grundler@gvv-hoeri.de.
Nähere Auskünfte erhalten Sie gerne unter 07735/818-42.

OLYMP

Für unseren OLYMP Hemden Store im LAGO Konstanz suchen wir Sie als

Modeberaterin (m|w|d)

Minijob, Teilzeit oder Vollzeit

Sie wollen wieder durchstarten und haben Freude an der Modeberatung? Bitte rufen Sie uns an oder melden sich im OLYMP Store Konstanz oder per Email bei info@goetz-fashion.de, wir freuen uns herzlich auf Sie!

OLYMP Hemden Store LAGO Konstanz | Tel. 0 75 31 - 3 65 28 97

Dorfflohmarkt in Kaltbrunn
am Samstag, den 28.10.23 von 10.00 - 16.30 Uhr

Mehr als 25 Flohmarktstände schmücken unser Dorf und laden zum Schnäppchenjagen ein. Essen und Trinken gibt es in der bunten Kuh.

Frisör für Hausbesuche nach Hegne gesucht
Fr. Fleischhauer Tel. 07533/935694

Versierter LÖWENZAHN-Jäger
und Herbstlaubsammler gesucht im Tausch gegen farbige Blätter mit Aufdruck "Euro".
Freie Zeiteinteilung.
Telefon 07533-6388

Restaurant

Zum Weinbrunnen

www.zumweinbrunnen.de • Allensbach-Tel 07533-3113

Frische Muscheln

am Donnerstag, 26. und Freitag 27.10.23

Vorbestellung bis Montag 23.10. erbeten

Wir freuen uns auf Ihre Reservierung

Guy und Jutta und Sebastien

Neue Ruhetage: Mittwoch und Sonntag

Praxis Licht-Bewusstsein

Wiebke Vogt

Sich gesund fühlen
Kraftvoll agieren
Selbstwert entfalten

Einzel- oder Gruppensitzungen in Allensbach zu Ihrem individuellen Thema mit Hypnose, Coaching, Energiemedizin und psychologischer Beratung.

www.licht-bewusstsein.org

NATURSTEINE SCHREINER

STEINMETZ- / STEINBILDHAUERMEISTER

Professor-Maier-Leibnitz-Str. 15
78476 Allensbach
Tel.: 0 75 33 / 36 12
Fax: 0 75 33 / 99 74 32
www.schreiner-natursteine.de

Thomas Schreiner

Werkstätte für Grabmalkunst und Steinrestaurierung

Hotel aquaTurm bietet Teilzeitstelle für Rezeption und Frühstück (50%)

+ 3 Tage/Woche + Dienst jedes 4. W-Ende
+ bis 1.250€ Netto + unbefr. Vertrag u.v.m

aquaTurm Hotel Radolfzell am Bodensee
bewerbung@aquaTurm.de

AIR ARCHITECT-INVEST RÄFFLE

bietet Minijob für Immo-Verwaltung insb. Nebenkostenabrech. + Büroarbeit

thorsten@air2.de

+ flexibles Arbeiten (HO) + weitere Bonusleistungen
+ hoher Nettolohn + unbefristeter Vertrag u.v.m.

Panorama-Büro in Böhringen
Tel. 01511 44 20 777

Kaffee-Werkstatt - seit über 30 Jahren
DeLonghi - Saeco - Jura - Solis
Reparatur/Hol-Service, keine Anfahrtkosten, Gebrauchtgeräte.
Radolfzell, Ben Niesen, Tel. 01 71 - 3 42 82 84

Ob Oldies, Schlager, Rock'n Roll.
Beste Live Unterhaltung
mit Schlagersänger Michael Bernhard
Tel. 07531 456189 „Musik die man gern hat“

Wir kaufen Wohnmobile + Wohnwagen
03944 - 36160 • www.wm-aw.de
Wohnmobilcenter Am Wasserturm e.K.

5- köpfige Familie aus Hegne sucht wegen Eigenbedarfskündigung dringend neues Dach über dem Kopf. Gerne in Hegne/ nähere Umgebung (Miete/Kauf)
Tel.: 0176 96 86 9736 | kathajorga@web.de

HIER WERDEN SIE GUT BERATEN UND BETREUT

Über 50 Jahre OPEL-Partner

Autohaus J. Schönenberger
in Dettingen

Konstanzer Str. 24 · Tel. 07533/5111

Wir pflegen Erinnerungen.

Mit der **Dauergrabpflege** bieten wir Ihnen einen individuellen Service für die langfristige Grabpflege – **stilvoll, persönlich & kreativ.**
Sprechen Sie mit uns – wir beraten Sie gerne.

Gärtnerei Röger & Fehrenbach
Schillerstr. 10 A, 78467 Konstanz, Tel. 07531-61643
E-Mail: info@gaertnerei-roeger.de
www.gaertnerei-roeger.de

Trauerfloristik, Gießservice, Grabsteinreinigung, Pflanzberatung, Garten- und Baumpflege

DAUERGRABPFLEGE
Alles in guten Händen

Weitere Informationen erhalten Sie auch unter www.dauergrabpflege-baden.de

---

PHILIPP ZIMMERMANN IMMOBILIEN

Ihr Makler am Bodensee

Wir rücken Ihre Immobilie in den **Mittelpunkt**.

Kirchbergstraße 12b
78337 Öhningen
Fon +49 7735 938051-0

Leinerstraße 20
78462 Konstanz
Fon +49 7531 91852-0

info@pz-immo.com
www.pz-immo.com

Blessing Natursteine

Inh. Matthias Blessing
Bildhauermeister
Grabmale

Wollmatinger Straße 54 78467 Konstanz
Telefon 0 75 31 / 6 21 10 Telefax 0 75 31 / 5 04 14

---

sanitär geray

Ihr Wunschbad vom Fachbetrieb komplett aus einer Hand!

rudi geray
Inh. Bernd Geray
Macairestr.11 78467 Konstanz
Tel. 0 75 31 / 5 51 50 Fax 5 08 03
www.sanitaer-geray.de

Alles aus einer Hand
Aufmaß - Produktion - Montage - Service

Deggelmann GmbH
Schreinerei & Fensterbau
Tel: 07533 / 93110 Fax: 93 11 29

Wendelsbergstrasse 6
78465 Konstanz-Dettingen

www.deggelmann-fenster.de
info@deggelmann-fenster.de

Rat und Hilfe im Trauerfall / Tag und Nacht erreichbar

Alemannia Bestattungs-GmbH
78462 Konstanz, Gartenstraße 27 (Paradies)

Erd, Feuer-, Seebestattungen, Überführungen In- und Ausland
Bestattungsvorsorge zu Lebzeiten **Tel. 0 75 31 / 2 31 00**

Suche (w) schnellstmöglich

1-1,5-Zi.-Whg. in Allensbach.

Berufstätig, NR, KHT, ruhig. **Tel. 0162 - 638 68 14**

Allensbacher Weihnachtsmarkt - Standbetreiber gesucht.

Am 02.12.2023 findet der traditionelle Weihnachtsmarkt in Allensbach auf dem Rathausplatz statt.

Dafür suchen wir noch weitere Standbetreiber, welche ihre selbstgemachten Waren verkaufen möchten.
Es sind nur begrenzt Standplätze frei.

Bei Interesse melden Sie sich per Mail an **vorstandschaft@fz-allensbach.de** oder bei Heiko Büglmeier unter **Tel. 0152/56363378**

LBS
Jetzt Zinsen sichern!

Bezirksleiter Alexander Kalenberg
Tel. 07732/823334-0
alexander.kalenberg@lbs-sued.de

ZU VERKAUFEN

Victoria Kleinmotorrad Bj. 1936
97 ccm, 2,25 PS, TÜV bis 2025

Preis: 2.200 Euro 07554 635

Uwe Mink
seit 1995

Mietgärtner!

Wir erledigen für Sie sämtliche gärtnerischen Arbeiten.
Gartenpflege - Neu- u. Umgestaltungen

Büro Info: Tel. 0 77 71 - 87 67 87 • Mobil 01 63 - 3 43 47 89
E-Mail: info@mink-gaerten.de • RADOLFZELL - Ziegelei

WICHTIGE INFORMATION

PRIMO
Verlag | Druck | Service

Vorgezogener Anzeigenschluss in KW 44!

BITTE BEACHTEN! Ihre Anzeige soll in KW 44 erscheinen?
Dann buchen Sie einen Tag früher!

Aufgrund von **Allerheiligen** am 01. November 2023
ändert sich der Anzeigenschluss wie folgt:

Anzeigenschluss Montag → Freitag in der Vorwoche 9 Uhr
Anzeigenschluss Dienstag → Montag 9 Uhr
Anzeigenschluss Mittwoch → Dienstag 9 Uhr

Bei Kombinationen, Landkreisen und Wirtschaftsräumen muss
Ihre Anzeige für KW 44 spätestens am Freitag, 27.10.2023
im Verlag eingehen.

0 77 71 93 17-11
anzeigen@primo-stockach.de

www.primo-stockach.de

Meesenburg
SICHERHEIT & SERVICE

Sicherheitstechnik und Gebäudeautomation für Privat und Gewerbe in Konstanz.

- Schließsysteme & Zutrittskontrollen
- Einbruchschutz, Alarm & Video
- Briefkasten- & Paketkastenanlagen
- Türen & Tore
- Tresore & Waffenschränke
- Tür- und Fensterautomation
- Moderne Fluchtwegtechnik
- Automatiktüren

Aktion: Balkonkraftwerk-Set €559,-

Markgrafenstraße 30 | 78467 Konstanz | Telefon 07531 28248 0 | konstanz@meesenburg.de
www.meesenburg.com

WIR SUCHEN DICH!

Du bist mind. 13 Jahre alt und möchtest dir etwas dazuverdienen?
Starte jetzt durch als Zusteller (m/w/d) für Wochenzeitungen & Prospekte
in Freudental, Langenrain oder Kaltbrunn rund um Allensbacher Str.!
Bewirb dich: www.sk-logistik-jobs.de/schueler-in/
Bei Fragen: 0800 / 999 5 666

psg Presse- und Verteilservice Baden-Württemberg GmbH

Entspannung erlernen

PMR

Progressive Muskelrelaxation (Muskelentspannung)
nach Jacobsen

In diesem Kurs können Sie aktiv Entspannung erlernen. PMR ist eine anerkannte Entspannungstechnik, mit deren Hilfe Sie Stress, Erschöpfung und Ängste lindern können.

4 Termine im **November** je ca. 45-60 min
Donnerstag 09.11. + 16.11. + 23.11 + 30.11.23 um 18.00 Uhr
€ 110 in der Gruppe (höchstens 6 Pers.)

Oder im Einzeltraining mit **4 Wunschterminen**: € 150

Praxis für Naturheilkunde
Michelle Pleimes
Heilpraktikerin
Zum Riesenberg 2a, Allensbach
mail@naturheilpraxis-pleimes.de | TEL: 0171-1761316

WIR STELLEN DEINE ZUKUNFT AUF DEN KOPF

AUSTRÄGER GESUCHT!

Wollen Sie Ihr eigenes Geld mit einer Nebenbeschäftigung (Minijob) auf Stundenbasis (Mindestlohn) verdienen?

Ideal für Jugendliche ab 13 Jahren, Hausfrauen, Rentner oder die ganze Familie. Bewerben Sie sich als Austräger für das Blättle Ihrer Gemeinde. Die Bezahlung orientiert sich am MiloG.

Ihre Bewerbung nehmen wir gerne telefonisch oder schriftlich per E-Mail entgegen.

Aktuell suchen wir für folgendes Gebiet Austräger (m/w/d):

Allensbach – Bezirk 821 – Vertretung KW 44/2023

Aletweg, Elisabeth-Mühlenweg-Str., Gnadenseeblick, Konstanzer Str., Otto-Marquard-Str., Richard-Dilger-Str., Thurgauweg, Zum Strandbad

Wir suchen immer wieder neue Austräger und Ferienvertretungen. Sie können sich gerne auch initiativ bewerben.

PRIMO Verlag | Druck | Service

Primo-Verlag Anton Stähle GmbH & Co. KG
07771 9317-48 vertrieb@primo-stockach.de
www.primo-stockach.de

PHYSIO THERAPIE am See | Yannik Huß

- Krankengymnastik am Gerät
- Krankengymnastik
- Manuelle Therapie
- Manuelle Lymphdrainage
- Massage (auch als Gutschein)
- 10er Karten für Geräte Training
- Für Kassen-wie Privatpatienten

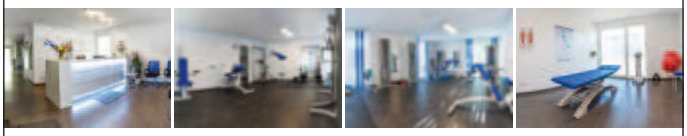

PRAXIS ALLENSBACH
Von-Steinbeis-Straße 16
78476 Allensbach
+49 (0)7533 949 80 44

PRAXIS KONSTANZ
Mainaustraße 144
78464 Konstanz-Allmannsdorf
+49 (0)7531 31 777

www.physiotherapie-huss.de

ORSINGEN-NENZINGEN
Meine Heimat zwischen Hegau & Bodensee

Die Gemeinde Orsingen-Nenzingen (ca. 3.660 Einwohner) sucht **zum nächstmöglichen Zeitpunkt eine**

Leitung der Finanzverwaltung (m/w/d)

unbefristet in Vollzeit.

Für Fragen steht Ihnen unser Bürgermeister Stefan Keil gerne unter Tel. 07771 9341-40 oder per E-Mail unter s.keil@orsingen-nenzingen.de zur Verfügung.

Die ausführliche Stellenausschreibung mit allen wichtigen Informationen finden Sie auf unserer Homepage unter:

www.orsingen-nenzingen.de/rathaus-service/Jobs-Karriere

Wir freuen uns auf Ihre Bewerbung bis 10.11.2023.

wertBW

Kostenlose Wertermittlung für Häuser, Wohnungen, Grundstücke und Gewerbe. Unverbindlich, online.

www.**wertbw.de**

PERSÖNLICHE HILFE UND BEGLEITUNG IM TRAUERFALL

Bestattungen Georg Deggelmann GmbH · 78465 Konstanz-Dingelsdorf

Tag und Nacht persönlich erreichbar: Tel. 07533/3574 · www.bestattungen-deggelmann.de

Betreuungskräfte zur 1:1-Betreuung

- Heilerziehungspfleger (m/w/d)
- Pflegefachkraft (m/w/d)
- Pflegeassistent (m/w/d)

in einer psychiatr. Einrichtung gesucht.

Malteser Hilfsdienst gGmbH
Bezirksgeschäftsstelle Bodensee
Gottlieb-Daimler-Str. 5
78467 Konstanz
Information Tel. (07531) 8104-84

www.malteser-bodensee.de
jobs.malteser.de

Malteser
...weil Nähe zählt.

REISSER GRUPPE

Für unser Tochterunternehmen BERTSCHE GmbH suchen wir Sie als

AUSSTELLUNGS-BERATER (M/W/D)

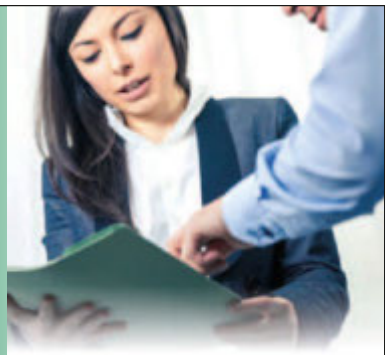

Sie möchten bei einem modernen, innovativen und nachhaltigen Bad- und Haustechnikpartner zeigen, was in Ihnen steckt? Sie suchen ein Team, das zusammenhält und neue Ideen mutig umsetzt? Sie haben Spaß an der qualifizierten Beratung und Bedienung unserer Fach- und Endkunden?

Wir suchen SIE!

BERTSCHE GmbH
Max-Stromeyer-Straße 146
78467 Konstanz
Thomas Bertsche
thomas.bertsche@bertsche.de

Ihre Qualifikation:
Abgeschlossene kaufmännische Ausbildung mit mehrjähriger Berufserfahrung, hervorragendes Organisationsgeschick und eine schnelle Auffassungsgabe, Zuverlässigkeit, Genauigkeit, Eigeninitiative und Kommunikationsstärke, gute Kenntnisse in MS Office

Was wir bieten?
Ein teamorientiertes, freundliches Betriebsklima, eine vielseitige, interessante und verantwortungsvolle Tätigkeit, REISSER-Schulungsakademie mit einer Vielzahl an fachlichen Trainings und Soft-Skills-Schulungen, die sozialen Vorteile eines modernen Unternehmens, Mitarbeiterbenefits wie z.B. Zuschuss zur betrieblichen Altersvorsorge.

Wir freuen uns auf Sie!

KENSINGTON Finest Properties International

Infos: 07531 369 06 96
www.kensington-konstanz.de

ERLEBEN SIE ECHTE WERTSCHÄTZUNG

Profitieren Sie von unserem Immobilien-Fachwissen: Bei uns erhalten Sie **kostenfrei** eine **schriftliche Immobilienbewertung im Wert von 550 EUR** von Mathias Kosub, DEKRA zertifizierter Sachverständiger. **Rufen Sie an** und sichern Sie sich unsere Wertschätzung!

0176 706 189 44

AKTION BIS 30.11.2023

4 Winterreifen mit Felge

195/55 R 15 85H für Polo.
VB 100,- Euro ***Tel. 07534-525***

DIE TBK SUCHEN ZUM NÄCHSTMÖGLICHEN ZEITPUNKT:

FACHKRAFT FÜR GRÜNPFLEGE UND LANDSCHAFTSBAU (M/W/D)

GARTENARBEITER (M/W/D)

Bei Interesse einfach anrufen unter 07531 997 279 oder E-Mail an Baumann@ebk-tbk.de.
Herr Baumann beantwortet gerne Ihre Fragen.

Weitere Infos zum Arbeitgeber Stadt Konstanz sowie den Zugang zum Bewerbungsportal finden Sie unter **konstanz.de/karriere**.

Kompetent beraten im Sozialrecht.

- Ihr Antrag auf Erwerbsminderungsrente wurde abgelehnt?
- Sie kämpfen um die Anerkennung Ihrer Behinderung?
- Sie möchten Ihren Krankengeld-Anspruch durchsetzen?
- Ihr Pflegebedarf wird nicht anerkannt?

VdK Sozialrechtsschutz gGmbH
Bleichwiesenstraße 1/1 | 78315 Radolfzell
Telefon: 07732 923 60
srg-radolfzell@vdk.de

www.vdk-bw.de

Kleiner Beitrag, großer Gewinn!

SOZIALVERBAND VdK BADEN-WÜRTTEMBERG