AMTSBLATT

Mitteilungen für die Gemeinde
ALLENSBACH

ALLENSBACH HEGNE KALTBRUNN FREUDENTAL LANGENRAIN

Freitag, 21. April 2023 | 24. Jahrgang | Nummer 16

Am Sonntag ist Bürgermeister-wahl

Am Sonntag, den 23. April, findet die Bürgermeisterwahl in Allensbach statt.
Der Gemeindewahlausschuss ruft alle Mitbürgerinnen und Mitbürger nochmals dazu auf, vom Wahlrecht Gebrauch zu machen. Außerdem bedankt er sich für das große Interesse an der Kandidatenvorstellung am vergangenen Montag.

Mitteilungen für die Gemeinde
ALLENSBACH

WICHTIGE RUFNUMMERN

APOTHEKENNOTDIENSTE

KONSTANZ
Sa. 22.04. Hubertus
So. 23.04. Schwanen (Dettingen)

MÜLLTERMINE

Di. 25.04. Blaue Tonne
Do. 27.04. Biomüll
Sa. 29.04. Grünabfall Riesenberg

Öffnungszeiten Recyclinghof (März bis Oktober):
dienstags: 10.00 Uhr bis 12.00 Uhr
freitags: 15.30 Uhr bis 18.00 Uhr
samstags: 09.30 Uhr bis 12.00 Uhr

ÄRZTE

Ärztlicher Notfalldienst an Wochenenden und Feiertagen	116 117
Zahnärztliche Notrufnummer	0761 / 120 120 00
Rettungsdienst/ Wasserrettung	112
Krankentransport	19222

NOTRUFE

Feuerwehr	112
Notruf	110
Polizeiposten Allensbach	97149
nach Dienstschluss über Konstanz	07531/995-2222
Wasserschutzpolizei Reichenau	07534/97190
Strom- und Gasversorgung	0800/3629477
Wasserversorgung Störung	801-80

SPRECHZEITEN DER VERWALTUNG

RATHAUS ALLENSBACH **Tel. 801-0**
Mo. – Fr. 08:00 – 12:00 Uhr
Mi. 16:30 – 18:30 Uhr

ORTSVERWALTUNG HEGNE **Tel.: 801-935**
Mi. 16:30 - 18:30 Uhr

ORTSVERWALTUNG KALTBRUNN **Tel.: 801-936**
Mo. 19:00 – 20:00 Uhr
nach telefonischer Vereinbarung

IMPRESSUM

Herausgeber: Gemeinde Allensbach,
Tel. 07533/8 01-10, Fax. 07533/8 01-12
E-Mail: mitteilungsblatt@allensbach.de
Verantwortlich für den amtlichen Teil sowie den redaktionellen Teil (v.i.S.d.P.):
Bürgermeister Stefan Friedrich
Für den Anzeigenteil/Druck:
Primo-Verlag Anton Stähle GmbH & Co. KG
Messkircher Str. 45, 78333 Stockach,
Telefon 07771/93 17-11, Telefax 07771/93 17-40
E-Mail: anzeigen@primo-stockach.de
Homepage: www.primo-stockach.de

Wahlaufruf

Am Sonntag, den 23. April, findet die Bürgermeisterwahl in Allensbach statt. Der Gemeindewahlausschuss ruft alle Mitbürgerinnen und Mitbürger nochmals dazu auf, vom Wahlrecht Gebrauch zu machen.

Bei der Vorstellung der Bürgermeisterkandidaten am vergangenen Montag in der Bodanrückhalle haben sich über 600 Allensbacherinnen und Allensbacher ein Bild von den Bewerbern um dieses wichtige Amt gemacht. Die Gemeinde dankt den zahlreichen Zuhörerinnen und Zuhörern sehr herzlich für das große Interesse.

Ein Bürgermeister ist erster Repräsentant der Gemeinde, Vorsitzender des Gemeinderates und Leiter der Gemeindeverwaltung.

Mit Ihrer Stimme haben Sie die Möglichkeit, direkt und aktiv über dieses bedeutende Amt mitzubestimmen. Es ist deshalb wichtig, dass Sie von Ihrem Wahlrecht verantwortungsbewusst Gebrauch machen und mit Ihrer Stimme am demokratischen Abstimmungsprozess teilnehmen.

Der Gemeindewahlausschuss möchte daher alle Wählerinnen und Wähler, sowie besonders auch alle Erstwählerinnen und Erstwähler bitten, an der Wahl teilzunehmen und die Demokratie praktisch zu erfahren.
Helfen sie durch eine hohe Wahlbeteiligung mit, eine breite Basis für die künftige Arbeit des Bürgermeisters zu schaffen. In der Höhe der Wahlbeteiligung spiegelt sich letztendlich auch das Interesse der Bürgerinnen und Bürger an der Weiterentwicklung der Gemeinde wider.

Bitte gehen Sie am 23. April wählen!

Die bekannten Wahllokale sind am Sonntag, 23. April 2023, von 8:00 bis 18:00 Uhr für Sie geöffnet. Wenn Sie nicht mobil, oder zeitlich verhindert sind, nutzen Sie bitte die Möglichkeit zur Briefwahl! Briefwahl kann noch bis Freitag, 21. April, 18:00 Uhr beim Wahlamt, Rathausplatz 8, beantragt werden.
Zu den üblichen Öffnungszeiten oder per Briefkasteneinwurf im Rathaus kann die Stimmabgabe mittels Briefwahl auch jetzt schon erfolgen.

Das Wahlergebnis wird im Anschluss an die Auszählung –bei schönem Wetter vor dem Rathaus- ansonsten im Sitzungssaal des Rathauses bekannt gegeben!

Auch hier freut sich der Gemeindewahlausschuss über ein reges Interesse und Ihre Teilnahme.

-Gemeindewahlausschuss-

Konzert in der Gnadenkirche Allensbach – ALLENSBACH KLASSIK

Am Sonntag, den 23. April 2023 um 20 Uhr findet in der Gnadenkirche Allensbach ein Konzert der etwas anderen Art statt.

Das Kontrabass-Klavier-Duo „Milch und Honig" lädt zu einem einzigartigen Erlebnis ein.

Das Duo, bestehend aus dem Kontrabassisten Wolfgang Nehlert und dem Pianist Dietmar Schlager, präsentieren eine hervorragende Auswahl aus überwiegend romantischen Stücken..

Eintritt frei – Spenden am Ausgang

Foto: Wolfgang Nehlert

Trinkwasserversorgung – Inbetriebnahme der UV-Anlage – Beendigung der Chlorung

Am 04. April erfolgte planmäßig die Inbetriebnahme der UV-Anlage, nachdem diese erfolgreich installiert und in das Leitsystem eingebunden werden konnte. Zur Sicherstellung der Wasserqualität forderte das Gesundheitsamt drei keimfreie (negative) Beprobungen des Wassers zur dauerhaften und sicheren Freigabe der Anlage. Aufgrund der Reifezeit der Proben sowie den Osterfeiertagen konnte die letzte Probe für die UV-Anlage zur Versorgung des Kernortes am Freitag, den 14.04. gezogen werden. Mit der nun dritten negativeren Probe erfolgte die Freigabe der UV-Anlage durch das Gesundheitsamt am 18.04.2023. Die Chlorung des Trinkwassers für den Kernort Allensbach wurde zum 19.04.2023 beendet. Die Versorgung der Teilorte erfolgt bis zur dritten keimfreien Probe wie bisher über das nicht gechlorte Wasser des Tiefbrunnens Hegne.

Weiteres Vorgehen
Aktuell wird ein Strukturgutachten zur Wasserversorgung erstellt. Ziele des Gutachtens sind die langfristige Sicherstellung der ausreichenden Wassermenge in einwandfreier Wasserqualität, die Erhöhung der Versorgungssicherheit (z. B. zweites Standbein, Instandhaltung bestehender Anlagen), die Betriebsoptimierung / Wirtschaftlichkeit (z. B. Reduzierung von Betriebspunkten, Vernetzung der Wasserversorgung), der Anschluss aller an die öffentliche Wasserversorgung und die Nachhaltigkeit der Maßnahmen zur Erreichung der vorgenannten Ziele. Im Rahmen des Gutachtens wird die gesamte Wasserversorgung im Gemeindegebiet auf Herz und Nieren untersucht und Vorschläge für Maßnahmen zur Erreichung der vorgenannten Ziele erarbeitet.

Eine Sanierung des Tiefbrunnens Setze parallel zur Erstellung des Strukturgutachtens ist nicht möglich. Eine Sanierung im laufenden Betrieb kann aus hygienischen sowie technischen Aspekten nicht erfolgen. Auch die Stilllegung und anschließende Sanierung kann nicht empfohlen werden, da hier die Versorgungssicherheit gefährdet wird. Dementsprechend ist es ratsam, die Ergebnisse des Strukturgutachtens abzuwarten, um so eine geeignete Grundlage zur weiteren Vorgehensweise zu erhalten. Zudem ist die Erstellung eines Strukturgutachtens Fördervoraussetzung für mögliche Zuschüsse. Aufgrund der umfangreichen Untersuchungen und Analysen wurde seitens des beauftragten Ingenieurbüros eine Fertigstellung zum 3. Quartal 2023 zugesagt. Die vorgenannte Vorgehensweise ist mit den beteiligten Behörden abgestimmt und wird von diesen unterstützt. Damit soll auch langfristig die hohe Trinkwasserqualität und die lückenlose Versorgung gesichert sein.

Funktionsweise der UV-Anlage
Die UV-Anlage bzw. die UV-Desinfektion ist ein physikalische Desinfektionsverfahren in der öffentlichen Wasseraufbereitung zur Sicherstellung der Wasserqualität. Eine Desinfektion erfolgt bei der Anlage mittels ultravioletter Strahlung (UV). Dem Trinkwasser werden somit keine zusätzlichen Aufbereitungsstoffe zugegeben. Um die Funktionsfähigkeit der UV-Anlage zu gewährleisten, wird der Anlage ein sogenannter Kerzenfilter vorgeschaltet, der im Wasser ggf. durch Partikel hervorgehobene Trübungen abfiltern soll. Die Funktionskontrolle der Filterung läuft über eine nachgeschaltete Trübungsmessung, welche wiederum auf das Leitsystem der Wasserversorgung geschalten ist.

Diese Aufbereitungskette wurde zweifach aufgebaut, einmal zur Förderung des Wassers in den Hochbehälter Walzenberg und einmal zur Förderung in den Hochbehälter Kaltbrunn. Dadurch ist auch eine sichere Versorgung mit Trinkwasser gegeben, wenn eine der UV-Anlagen ausfallen sollte. Für den sehr unwahrscheinlichen Fall, dass beide UV-Anlagen zeitgleich ausfallen, wird eine festinstallierte Chlordosieranlage eingebaut, die im Notfall zur Sicherstellung der Trinkwasserversorgung wieder in Betrieb genommen werden kann. Standardmäßig ist diese Dosieranlage jedoch ausgeschalten und soll nur im Notfall zum Einsatz kommen.

Sanierungs-Sprechstunde

Eigentümer:innen von Gebäuden im Sanierungsgebiet „Ortsmitte" haben die besondere Möglichkeit, durch Unterstützung der Gemeinde Allensbach und des Landes Baden-Württemberg, Fördermittel in Höhe von bis zu 25.000 Euro in Anspruch zu nehmen, wenn sie Ihr Gebäude modernisieren oder energetisch ertüchtigen. Dazu hat am Dienstag eine Sanierungssprechstunde im Rathaus stattgefunden. Marina Faden vom Hauptamt und Jasmin Rapphold von der STEG Stadtentwicklung, die die Gemeinde bei der Durchführung der Sanierungsmaßnahmen begleitet, haben zahlreiche Hausbesitzer:innen zu ihren Bauvorhaben beraten und Sie über die Fördermöglichkeiten und Förderhöhe informiert oder gemeinsam ganz grundlegende Ideen für geplante Modernisierung entwickelt.

Bernd Brodmann nutzt das Beratungsangebot von STEG und Gemeinde

Mitteilungen für die Gemeinde
ALLENSBACH

Drei neue E-Carsharing-Fahrzeuge für Allensbach

E-Mobilität für den Alltag, flexibel und umweltschonend: Das bieten die Car-Sharing Autos von my-e-car jetzt auch in Allensbach. Jeweils ein E-Auto vom Typ Renault Zoe steht an der Alemannenstraße 4, an der Kapplerbergstraße, Ecke Sankt-Anna-Gasse und an der Hochstraße am Friedhof zum Teilen bereit. Die rein elektrisch betriebenen Kleinwagen bieten eine Reichweite von bis zu 350 km. An jeder Carsharing-Station steht eine Ladesäule zur Verfügung, damit das Auto zwischen den einzelnen Nutzungen wieder aufgeladen werden kann. Während der Nutzung kann ein Netzwerk von über 100.000 Ladepunkten in Deutschland und den Nachbarländern genutzt werden. So lassen sich problemlos auch weitere Strecken mit den E-Autos meistern.

Bei der Übergabe freute sich Bürgermeister Stefan Friedrich über das neue Mobilitätsangebot. Dabei hob er die Vorarbeit der Lokalen Agenda-Gruppe besonders hervor. Die Gruppe hatte die Standorte durch Befragungen unter den Bürger:innen ausgelotet und außerdem den Anforderungskatalog für die Ausschreibung vorbereitet. Die anwesenden Vertreter der Gruppe, Michael Seitz und Stefan Werner, freuten sich ebenso, dass das Angebot nun an den Start geht und sich die Ergebnisse der ehrenamtlichen Arbeit zum Wohle der Bürger:innen und auch für Klimaschutz auszahlen.
Der Geschäftsführer der my-e-car, Michael Nowack, betonte, dass die Ausschreibung zwar eine Testphase von zunächst einem Jahr vorsehe. „Wir haben aber schon in der Planungsphase ein solch guten Zuspruch erhalten, dass wir davon ausgehen das Angebot dauerhaft etablieren zu können."

Buchen, einsteigen, losfahren

Die Elektroautos kann man ohne großen bürokratischen Aufwand nutzen. Nach einmaliger Registrierung auf der my-e-car-Website und einmaliger Führerscheinkontrolle in einer der Registrierungsstellen oder mittels Video-Call, erhalten Neukund:innen ihre persönliche Kundenkarte, mit der sie Zugang zum gebuchten Fahrzeug haben. Die obligatorische Fahrzeugbuchung kann über die Website, über eine Smartphone-App oder telefonisch über eine 24/7-Buchungszentrale erfolgen. Mehr Infos zur Registrierung, Preisen und Standorten unter: www.my-e-car.de

Grün unterwegs

An den NaturEnergie-Ladesäulen, die sich an den Carsharing-Stationen befinden, laden die E-Autos zertifizierten Ökostrom, der im regionalen Wasserkraftwerk Wyhlen am Hochrhein erzeugt wird. Da jede Ladesäule über einen zweiten Ladepunkt verfügt, kann dort nicht nur das stationierte Carsharing-Fahrzeug geladen werden. Der zweite Ladepunkt steht privaten E-Auto-Besitzern öffentlich zur Verfügung.

CarSharing anderenorts nutzen

Mit der Anmeldung bei my-e-car stehen den Kund:nnen nicht nur die drei Fahrzeuge in Allensbach zur Verfügung. Sie können auch die E-Autos von my-e-car sowie die konventionellen Fahrzeuge von Stadtmobil Südbaden in vielen südbadischen Städten und Gemeinden buchen und nutzen. Das Netzwerk von mehr als 350 Fahrzeugen reicht von von Kehl im Nordwesten bis Konstanz im Südosten. Allein im benachbarten Konstanz stehen mehr als 30 Fahrzeuge zur Verfügung. Das Angebot reicht dabei vom Kleinwagen über Kombis bis zum Kleinbus und Transporter.

Bei der Einweihung der neuen Standorte: v. l. n. r. Stefan Werner (Lokale Agenda 21), Gerd Lachmund, Michael Nowack (beide my-e-car), Michael Seitz (Lokale Agenda 21), Bürgermeister Stefan Friedrich

AMTLICHE BEKANNTMACHUNGEN

Öffentliche Gemeinderatssitzung

Die nächste öffentliche Gemeinderatssitzung findet am Dienstag, den 25.04.2023 um 19:00 Uhr im großen Sitzungssaal des Rathauses Allensbach, Rathausplatz 1, 78476 Allensbach statt.

Tagesordnung:

1. Informationen
2. Bekanntgabe nicht öffentliche Beschlüsse
3. Erstellung einer Fachplanung zum Biotopverbund
4. Aufstellung der Vorschlagsliste für die Schöffenwahl 2023
5. Vergaben
5.1 Dorfplatz 7 - Holzbau
5.2 Dorfplatz 7 - Rohbau
5.3 Dorfplatz 7 - Dachabdichtung
5.4 Grundschule Allensbach - Demontage Boden
5.5 Vergabeinformationen und weitere Vergaben
6. Kinderhaus St. Nikolaus - Verschiebung von geplanten Aufwendungen auf das Haushaltsjahr 2023
7. Bauanträge
7.1 Antrag auf Baugenehmigung für einen Spielplatz: Kinderspielbereich mit Rasen-, Holzhäcksel- und Kiesflächen sowie Spielgeräten, Kleinkinderspielbereich mit Sandflächen und Spielgerät, Wege- und Platzflächen sowie Sitzgelegenheiten für verschiedene Altersgruppen auf Grundstück Flst.Nr. 88, Lände
7.2 Antrag auf Neubau einer landwirtschaftlichen Bergehalle auf Grundstück Flst.Nr. 196/1 und 197, Adelheider Weg 19
7.3 Antrag auf Erstellung eines Sichtschutzes, Doppelstabmattenzaun in Anthrazit mit Sichtschutzstreifen in grau auf Grundstück Flst.Nr. 3781/2, Scheffelstraße 1b
7.4 Antrag auf Bauvorbescheid für einen Teilrückbau und Aufstockung auf Grundstück Flst.Nr. 3720, Markus-Ruf-Str. 5
7.5 Antrag auf Nutzungsänderung für ein Vereinsheim auf Grundstück Flst.Nr. 4106, Von-Steinbeis-Straße 14a
7.6 verfahrensfrei - Antrag auf Befreiung für die Überschreitung der Baugrenze mit der Terrassenüberdachung, Grundstück Flst.Nr. 3781/3, Scheffelstraße 1a
7.7. verfahrensfrei - Antrag auf Befreiung für einen Sichtschutz mit 2,2 m Höhe auf Grundstück Flst.Nr. 3781/3, Scheffelstr. 1a
7.8. Antrag auf Nutzungsänderung einer bestehenden Wohnung in eine Ferienwohnung auf Grundstück Flst.Nr. 1062, Höhrenbergstr. 18a
8. Verschiedenes, Wünsche, Anträge

gez.
Stefan Friedrich
-Bürgermeister-

Öffentliche Ortschaftsratssitzung in Hegne

Die nächste öffentliche Ortschaftsratssitzung findet am Montag, den 24.04.2022, um 20.00 Uhr im Gemeinschaftsraum Hegne statt.

Tagesordnung

1. Informationen
2. Vorstellung des Stiftungsvorstand und Geschäftsführer des Kloster Hegne Prof. Dr. Florian Kluger
3. Bauanträge - Antrag auf Neubau einer landwirtschaftlichen Bergehalle auf Grundstück Flst.Nr. 196/1 und 197, Adelheiderweg 19
4. Verschiedenes

gez. Pius Kininger
- Ortsvorsteher -

Allgemeinverfügung des Landratsamtes Konstanz, Veterinäramt zur Aufstallung von Geflügel Vom 17. April 2023, Az.: 25/508.302 Geflügelpest

Auf der Grundlage der Artikel 70 Abs. 1 Buchstabe b und Abs. 2 in Verbindung mit Art. 55 Abs. 1 Buchstabe d der Verordnung (EU) 2016/429 vom 9. März 2016 (ABl. L 84 vom 31.03.2016, S. 1) zuletzt geändert am 1.Dezember 2022 (ABl. L 310, S. 18) i.V.m. § 7 Abs. 5, § 13 sowie 65 der Geflügelpest-Verordnung vom 15. Oktober 2018 (BGBl. I S. 1665), zuletzt geändert am 17. Dezember 2018 (BGBl. I Nr. 48 vom 21.12.2018, S. 2664) i. V. m. §§ 38 Absatz 11 und 6 Absatz 1 des Tiergesundheitsgesetzes (TierGesG) vom 21. November 2018 (BGBl. I S. 1938), zuletzt geändert am 21.12.2022 (BGBl. I, Nr. 57, 30.12.2022, S. 2825), des § 4 der Viehverkehrsverordnung in der Fassung vom 26. Mai 2020 (BGBl. I S. 1170) und § 2 des Tiergesundheitsausführungsgesetzes (TierGesAG) vom 19. Juni 2018 (GBl. S. 223) erlässt das Landratsamt Konstanz, Veterinäramt folgende

A l l g e m e i n v e r f ü g u n g:

1. Alle Geflügelhalter im Landkreis Konstanz haben mit sofortiger Wirkung das Geflügel aufzustallen. Zum Geflügel zählen Hühner, Truthühner, Perlhühner, Rebhühner, Fasane, Wachteln, Enten, Gänse, Strauße, Emus und Nandus. Dies gilt sowohl für gewerbliche wie für private Haltungen.

   Geflügel darf danach nur
   a. in geschlossenen Ställen, oder
   b. unter einer Vorrichtung, die aus einer überstehenden, nach oben gegen Einträge gesicherten dichten Abdeckung und einer gegen das Eindringen von Wildvögeln gesicherten Seitenbegrenzung bestehen muss,
   gehalten werden.

2. Geflügelhalter haben je Werktag die Anzahl der verendeten Tiere in das Bestandsregister nach § 2 Absatz 2 der Geflügelpest-Verordnung einzutragen. Wer mindestens 10 Stück Geflügel hält, hat zusätzlich die Gesamtzahl der gelegten Eier jedes Bestandes in das Bestandsregister einzutragen.

3. Geflügelbörsen und Märkte sowie Veranstaltungen anderer Art, bei denen Geflügel verkauft oder zur Schau gestellt wird, sind im Landkreis Konstanz nicht erlaubt.

4. Die in den Ziffern 1 – 3 genannten tierseuchenrechtlichen Maßnahmen gelten im Nutzgeflügelbereich nicht für das Gebiet der Gemeinde Büsingen am Hochrhein.

5. Die sofortige Vollziehung der Ziffern 1 bis 3 dieser Allgemeinverfügung wird angeordnet.

6. Diese Allgemeinverfügung gilt am Tag nach ihrer Veröffentlichung als bekannt gegeben. Sie ist ab dem 19.04.2023 gültig und befristet bis zum **30.04.2023**.

Rechtsbehelfsbelehrung:

Gegen diese Entscheidung kann innerhalb eines Monats nach deren Bekanntgabe Widerspruch beim Landratsamt Konstanz, Benediktinerplatz 1, 78467 Konstanz erhoben werden.

Hinweise:

1. Die Allgemeinverfügung vom 16.01.2023 des Landes Baden-Württemberg zur Anwendung von Biosicherheitsmaßnahmen bei Geflügel bzw. gehaltenen Vögeln zu präventiven Zwecken, Az.: 33-9123 Biosicherheit, ist ebenso zu beachten. Sie finden Sie unter folgendem Link: https://mlr.baden-wuerttemberg.de/fileadmin/redaktion/m-mlr/intern/dateien/PDFs/%C3%96ffentl_Bekanntmachungen/2023-01-18_AV_Biosicherheit-Gefl%C3%BCgel.pdf).

2. Auf die Vorgaben gem. § 3 und § 4 Absatz 1 Nummer 1 der Geflügelpestverordnung hinsichtlich der allgemein geltenden Vorgaben zur Fütterung und Tränkung sowie zur Früherkennung bei gehäuften Verlusten wird hingewiesen.

3. Wer Hühner, Enten, Gänse, Fasane, Perlhühner, Rebhühner, Tauben, Truthühner, Wachteln oder Laufvögel halten will, hat dies der zuständigen Behörde nach § 26 Absatz 1 Satz 1 der Viehverkehrsverordnung vor Beginn der Tätigkeit unter Angabe seines Namens, seiner Anschrift und der Anzahl der im Jahresdurchschnitt voraussichtlich gehaltene Tiere, ihrer Nutzungsart und ihres Standortes, bezogen auf die jeweilige Tierart, anzuzeigen. Darüber hinaus hat der Geflügelhalter der zuständigen Behörde nach § 2 Absatz 1 der Geflügelpest-Verordnung mitzuteilen, ob das Geflügel (ausgenommen Tauben) im Stall oder im Freien gehalten wird.

4. Geflügelhalter haben ein Register nach § 2 Absatz 2 Satz 2 der Geflügelpest-Verordnung zu führen.

5. **Ausnahmeregelung:**

Es können von der zuständigen Behörde nach § 13 Absatz 1 Satz 2 und Absatz 3 Geflügelpest-Verordnung im Einzelfall auf Antrag Ausnahmen von der in dieser Verfügung angeordneten Aufstallungspflicht genehmigt werden, soweit

- eine Aufstallung wegen der bestehenden Haltungsverhältnisse nicht möglich ist,
- sichergestellt ist, dass der Kontakt zu Wildvögeln auf andere Weise wirksam unterbunden wird, und
- sonstige Belange der Tierseuchenbekämpfung nicht entgegenstehen.

Dabei dürfen Netze oder Gitter zur Vermeidung des Kontaktes zu Wildvögeln nur genutzt werden, wenn sie als Abdeckung nach oben eine Maschenweite von nicht mehr als 25 mm aufweisen. Bei Erteilung einer solchen Ausnahme sind zusätzlich die Vorgaben des § 13 Abs. 4 der Geflügelpest-Verordnung zu beachten: Demnach sind Enten, Gänse und Laufvögel räumlich getrennt von sonstigem Geflügel zu halten und vierteljährlich virologisch auf hochpathogenes aviäres Influenzavirus zu untersuchen. Alternativ kann der Tierhalter Enten, Gänse und Laufvögel zusammen mit Hühnern oder Puten halten, soweit die Hühner oder Puten dazu dienen, die Einschleppung oder Verschleppung der Geflügelpest in den Bestand frühzeitig zu erkennen. In diesem Fall muss der Tierhalter die in Anlage 2 Spalte 2 der Geflügelpest-Verordnung vorgesehene Anzahl von Hühnern oder Puten halten und weitergehende Auflagen erfüllen; insbesondere hat er jedes verendete Stück Geflügel in einer Landesuntersuchungseinrichtung unverzüglich virologisch auf hochpathogenes aviäres Influenzavirus untersuchen zu lassen.

Die Ausnahmegenehmigungen erfolgen gebührenfrei.

6. Der Besitzer hat Falltiere (verendete Tiere) u. a. so aufzubewahren, dass Menschen nicht unbefugt und Tiere nicht mit diesen in Berührung kommen können, vgl. § 10 Absatz 1 Tierische Nebenproduktebeseitigungsgesetz (TierNebG). Die Tierkörper oder Tierkörperteile unterliegen der Verpflichtung zur unschädlichen Beseitigung (§ 3 TierNebG).

7. Für den Transport verwendete Behältnisse und Gerätschaften sind nach jedem Transport, spätestens jedoch nach Ablauf von 29 Stunden seit Beginn des Transportes zu Reinigen und zu desinfizieren (§ 17 Absatz 1 Viehverkehrsverordnung).

8. Ordnungswidrig i. S. d. § 64 Nummer 14b der Geflügelpest-Verordnung und des § 32 Absatz 2 Nummer 3 TierGesG handelt, wer vorsätzlich oder fahrlässig dieser Allgemeinverfügung zuwiderhandelt. Die Ordnungswidrigkeit kann mit einer Geldbuße bis zu 30.000 Euro geahndet werden.

9. Die labordiagnostischen Abklärungsuntersuchungen zur Früherkennung im Sinne des § 4 der Geflügelpest-Verordnung an den Landesuntersuchungseinrichtungen sind kostenfrei.

Konstanz, den 17. April 2023

Gez.
Dr. Cornelia Pfleghar
Amtsleitung Veterinäramt

MITTEILUNGEN DER GEMEINDE

Telefonanlage im Rathaus wird erneuert – Gemeindeverwaltung am 21. April nicht erreichbar

Am Freitag, den 21. April 2023, wird die Telefonanlage der Gemeindeverwaltung ganztägig gewartet und teilweise erneuert. Alle Dienststellen sind daher am 21. April 2023 nicht erreichbar.
Es wird darum gebeten, dass Anrufe bei der Gemeinde dementsprechend geplant werden. Eine Notfallnummer für dringende und nicht aufschiebbare Angelegenheiten ist von 8 bis 12 Uhr unter der Telefonnummer 801-988 eingerichtet. Bitte beachten Sie, dass auch über die Notfallnummer die gewünschten Gesprächspartner/innen an ihren Arbeitsplätzen nicht erreicht werden können.
Betroffen sind alle Dienststellen in den Verwaltungsgebäuden: Hauptamt, Einwohnermelde- und Ordnungsamt, Standesamt, Grundbucheinsichtstelle, Ortsbauamt, Rechnungsamt und Gemeindekasse sowie das Kultur- und Tourismusbüro.

Solaranlagen auf dem Bauhof erzeugen klimafreundlichen Strom

Auf dem Betriebsgebäude des Allensbacher Bauhofs am Tafelholz wurde die Belegung der Dachfläche mit Photovoltaikanlagen vervollständigt. Die kleinere Anlage mit 10 kWp aus der Zeit des Neubaus wurde mit zusätzlichen 64 kWp auf eine Gesamtleistung von 74 kWp ergänzt. Einen Teil der jährlich erzeugten Energie in Höhe von ca. 84.000 KWh wird auf dem Bauhof selbst verbraucht, der Überschuss wird in das öffentliche Netz eingespeist. Mit zunehmender Elektrifizierung der Geräte und des Fuhrparks wird der Strombedarf, soweit möglich, mittels eigenproduziertem Strom gedeckt.

Waldbegehung des Gemeinderats

Bundesförderprogramm „Klimaangepasstes Waldmanagement"

Der Gemeinderat hat sich Anfang April im Rahmen einer Waldbegehung ein Bild vom aktuellen Zustand des Gemeindewaldes, vor allem mit Blick auf das Bundesförderprogramm „Klimaangepasstes Waldmanagement", verschafft.
Bereits im Januar wurde im Gemeinderat die Beantragung eines Zuschusses aus dem Förderprogramm beschlossen. Der gemeindliche Förster Theo Straub und der Leiter des Kreisforstamts, Walter Jäger, haben in der Gemeinderatssitzung die Rahmenbedingungen des Förderprogramms erläutert und daraufhin die Besichtigung des Waldes vorbereitet.
Zwei der insgesamt zwölf Richtlinien des Bundesförderprogramms wurden bei der Begehung besonders hervorgehoben, da die anderen zehn Kriterien im Allensbacher Forstrevier ohnehin bereits erfüllt werden. Dabei handelt es sich zum einen um die Verpflichtung je Hektar Waldfläche fünf Habitatbäume auszuweisen und zum anderen um die Stilllegung von 5 % der Fläche des Forstbetriebs.
Bei der Waldbegehung wurden einige Beispiele der sog. Habitatbäume gezeigt. Ein Baum wird als solcher bezeichnet, wenn er einen besonderen Lebensraum für Lebewesen darstellt. Dazu gehören bspw. Bäume mit Spechthöhlen oder Horstbäume mit baumbrütenden Vogelarten.
Zu den weiteren Maßnahmen der Richtlinien gehört u.a.

- die Verjüngung des Vorbestandes, vorrangig durch Naturverjüngung,
- das Zulassen von Stadien der natürlichen Waldentwicklung,
- der Erhalt und die Erweiterung der Baumartendiversität,
- der Verzicht auf Kahlschläge oder
- der Verzicht auf Düngung und Pflanzenschutzmittel.

Diese Vorgaben werden in Allensbach ohnehin umgesetzt und sind bereits Bestandteil der langfristigen Waldbewirtschaftung.
Für die rd. 270 Hektar Waldfläche der Gemeinde Allensbach ergäbe sich eine Förderung in Höhe von jährlich rd. 27.000 € für die Jahre 2022 bis 2026. Die durch die Einhaltung der Richtlinien anfallenden Kosten betragen rund ein Drittel der Fördersumme.

Projekt SCHWIMMFIEDEL

In Zusammenarbeit mit den DLRG und den Kinderhäusern werden wir in der Gemeinde Allensbach das Projekt SchwimmFiedel umsetzen.

Hier geht es darum die Kindergartenkinder im Alter zwischen 5-7 Jahren an das Wasser und den See zu gewöhnen und erste Schwimmerfahrung zu machen.

Dieses Projekt wird durch das Land Baden-Württemberg gefördert und ist für die Teilnehmer kostenlos.

Sollten Sie an diesem Projekt teilnehmen wollen melden Sie sich Bitte auf der Homepage des DLRG unter allensbach.dlrg.de / Kurs Anmeldung / SchwimmFidel - Kindergartenprojekt (für Vorschulkinder) an.

Bei Fragen steht Ihnen die Familienbeauftragte Frau Spießer / 801-25 gerne zur Verfügung.

STADTRADELN

Erstes Team hat sich bereits angemeldet
Auch Allensbach nimmt wieder am der landkreisweiten STADTRADELN teil und das erste Team hat sich bereits für die Aktion, die vom 19.06. bis 09.07. geht, eingetragen. Ab sofort sind also wieder Anmeldungen unter www.stadtradeln.de/allensbach möglich.

STANDESAMTLICHE NACHRICHTEN

Eheschließungen

14.04.2023
Kai-Dietrich Grumpe und
Monique Suzanne Behr

14.04.2023
Timo Christian Hauer und Laura Maria Nardelli

Das Standesamt und das Büro der Familienbeauftragten ziehen um

Das Standesamt und das Büro der Familienbeauftragten Frau Spießer ziehen am Mittwoch, 26. April und Donnerstag, 27. April um. Zukünftig werden die Dienststellen übergangsweise in den ehemaligen DRK-Räumlichkeiten im 1. OG, Rathausplatz 8, zu finden sein. Aktuell befindet sich der Zugang zu den Büros noch am Seiteneingang der Seniorenwohnanlage im sog. Löwengässle.

Aus diesem Grund ist das Standesamt und das Büro der Familienbeauftragten am 26.04. und 27.04.2023 nicht erreichbar. Die Gemeindeverwaltung weist deshalb darauf hin, dass dringende Termine entsprechend geplant werden sollten.

Ab dem 28.04.2023 sind die Mitarbeiterinnen dann wieder für alle Bürgerinnen und Bürger wie gewohnt erreichbar. Wenn Ihr Anliegen planbar ist, vereinbaren Sie bitte möglichst einen Termin mit dem Standesamt oder der Familienbeauftragten wegen der Zugangssituation in der Seniorenwohnanlage.

ZU VERSCHENKEN

Haben auch Sie etwas, das Sie nicht mehr gebrauchen können?
Alles, was zum Wegwerfen zu schade ist, kann hier in einer kostenlosen Kleinanzeige zum Verschenken angeboten werden.
Wenden Sie sich bitte an: Bürgermeisteramt, Tel.: 801-24, oder per e-mail an mitteilungsblatt@allensbach.de

Fahrrad-Schrägheckträger (2 Räder), Skoda
Tel.: 9414946

Gefriertruhe, Bosch, 1,12m x 0,65m
Kleiderschrank, Weichholz, 1,10m x 0,60m x 1,92m
Tel. 3598

2er Kajak mit Zubehör
Tel.: 4468

Spülmaschine, Miele, unterbaufähig
Tel.: 1898 oder 9939931

Kühl-Gefrier-Kombination, Liebherr
Tel.: 1033

Garderobenschrank, Kiefer, ca. 2m
Tel.: 1542

Mitteilungen für die Gemeinde
ALLENSBACH

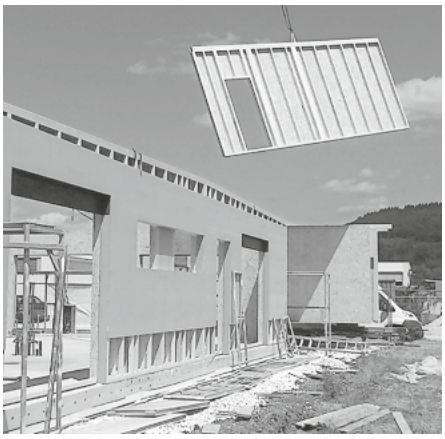

LOKALE AGENDA 21 ALLENSBACH

Energie, Ressourcen, Klimaschutz

Vortrag zu Gebäudedämmung – Was Sie schon immer über Dämmung wissen wollten...
Beim Vortrag mit Till Schaller erfahren Sie, wie Sie mit einer fachgerechten Dämmung Wärmeverluste in Neubau und Bestandsgebäuden vermeiden können, über welche Eigenschaften die Dämmstoffe verfügen (Nachwachsend? Kreislauffähig? Recycelbar?), welche Faustregeln Sie beachten sollten und natürlich erhalten Sie auch Hinweise zu Kosten und Fördermöglichkeiten.

Termin: Donnerstag, 27.04.2023, 19.30 Uhr
Ort: Bürgertreff, Höhrenbergstr. 15
Referent: Dipl.-Ing. Till Schaller Architekt und Energieberater

Sitzungen der Arbeitskreise

Der Arbeitskreis Verkehr und Mobilität trifft sich am Montag, 24. Mai um 19:15 Uhr zu einer Sitzung im Bürgertreff, Höhrenbergstr. 15.

Gäste und Interessierte sind herzlich zu diesem Treffen eingeladen.

DAS KULTUR- UND TOURISMUSBÜRO INFORMIERT

Allensbach Hat's

24. - 30. April

SEEGANG VITALPROGRAMM

Der Premium-Streckenwanderweg SeeGang steht bei der Vitalwoche vom 24. bis 30. April 2023 zwischen Konstanz und Überlingen ganz im Zeichen erfrischender Angebote für Körper, Seele und Geist. Genussvolle Entschleunigung beim Waldbaden und beim Qigong, „Easy Moves" an der frischen Luft, Kräuter- und Familienwanderungen lassen die Teilnehmer die Natur neu erfahren und vermitteln gesundes Wissen.Der Premium-Streckenwanderweg SeeGang steht bei der Vitalwoche vom 24. bis 30. April 2023 zwischen Konstanz und Überlingen ganz im Zeichen erfrischender Angebote für Körper, Seele und Geist. Genussvolle Entschleunigung beim Waldbaden und beim Qigong, „Easy Moves" an der frischen Luft, Kräuter- und Familienwanderungen lassen die Teilnehmer die Natur neu erfahren und vermitteln gesundes Wissen.

In Allensbach wartet ein vielfältiges Programm auf Sie:

24.04 |17 Uhr
Qigong auf dem Höhrenberg

26.04 | 9.15 Uhr
Vitalwanderung „fit, fitter - vital"

27.04 | 14 Uhr
Wald vital mit Revierförster Theo Straub

28.04 | 9.30 Uhr
Natur trifft Seele - Wanderung mit jahreszeitlichen Impulsen

Weitere Infos im Kultur- und Tourismusbüro Allensbach und unter www.allensbach.de.

So. 30. April | 11 Uhr

FÜHRUNG MÜHLENWEGMUSEUM

Wer war eigentlich dieser Mühlenweg?
Monika Leister bringt Ihnen das Leben des Abenteurers, Literats und Künstlers Fritz Mühlenweg (geb. 1898 in Konstanz und gest. 1961 in Allensbach) auf erfrischende Art und Weise näher. Spannende Infos zu Mühlenwegs Expeditionen und unterhaltsame Anekdoten zu seinem Leben hier in Allensbach warten auf Sie.
Anmeldung empfohlen | 5 €

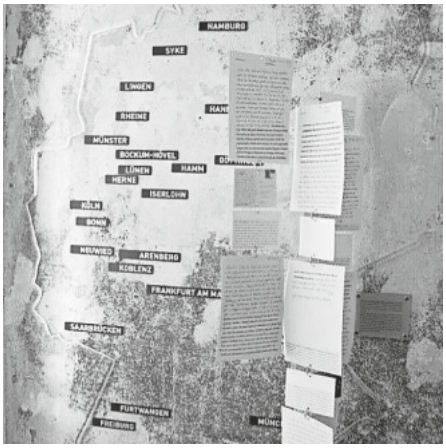

KULTUR- UND TOURISMUSBÜRO
MÜHLENWEGMUSEUM
PRIVATE MUSIKSCHULE

Konstanzer Straße 12 | im Bahnhof
Tel. 80135 | tourismus@allensbach.de
www.allensbach.de

Wir sind gerne für Sie da:
Montag bis Freitag 9 – 12 Uhr
und 14 – 17 Uhr

Follow us!
Instagram/allensbachambodensee
Facebook/AllensbachamBodensee

BEINWELLSALBE ZUM HALBEN PREIS

Beinwellsalbe nach einer überlieferten Rezeptur der Kloster Hegne. Extrakte des Beinwell sowie 29 weitere Kräuter pflegen angegriffene Haut an Händen, Armen, Beinen, Nacken oder Rücken. Auch bei einem strapazierten Rücken oder zur Regeneration nach dem Sport sowie bei müden Beinen, kann die Beinwellsalbe verwendet werden.
Salben mit MHD 05/2023 für 8,95 € statt 17,89 €.

NILS LANGDREN KARTEN ABHOLBEREIT

Reservierte Karten für Nils Landgren am 07. Dezember 2023 sind ab sofort im Kultur- und Tourismusbüro abholbereit.
Reservierung verpasst? Gerne nehmen wir Sie auf die Warteliste auf.

UMWELT-INFO

Schrottsammlung in Allensbach, Hegne und Kaltbrunn am 13. Mai 2023

Am Samstag, den 13. Mai, werden im Kernort Allensbach und den Ortsteilen Hegne und Kaltbrunn die Feuerwehrabteilung Hegne, der Fanfarenzug Allensbach und die Feuerwehrabteilung Kaltbrunn wieder eine Altmetallsammlung durchführen.

Im Ortsteil Hegne ist die Feuerwehrabteilung Hegne unterwegs. Wegen der Bereitstellung schwerer Gegenstände können Sie sich an Herrn Sandro Buchberger (mobil: 0151-1270 7714) wenden.

Im Kernort wird der Fanfarenzug das Altmetall einsammeln. Zur Abholung schwerer Gegenstände melden Sie diese bitte bei Herrn Heiko Büglmeier (mobil: 0152-5636 3378) oder Herrn Ulrich Egenhofer (mobil: 0177-7037-100) an.

Im Ortsteil Kaltbrunn sammelt die Feuerwehrabteilung Kaltbrunn den Schrott ein. Wenden Sie sich wegen der Abholung schwerer Gegenstände bitte an Herrn Sven Gentner (mobil: 0160-8351 713).

Das **Sammelgut** muss **bis 8:00 Uhr** am Abfuhrtag **bereitstehen**.

Bitte beachten Sie, dass die Materialien frei von Problemstoffen wie Altöl, Lacken und Farben (tropf- und rieselfrei) sind ! Ansonsten können die Materialien nicht mitgenommen werden.

NICHT zur Sammlung gehören Radiatoren und Boiler.

In Langenrain/Freudental erfolgt die Sammlung zu einem anderen Termin. Hierauf wird noch gesondert hingewiesen.

KIRCHENNACHRICHTEN

KATH. KIRCHENGEMEINDE WOLLMATINGEN-ALLENSBACH

Gottesdienste

Freitag, 21. April
14.30 Uhr *Probe der Erstkommunionkinder für die Erstkommunion am Samstag, in St. Nikolaus, Allensbach*
16.15 Uhr *Probe der Erstkommunionkinder für die Erstkommunion am Sonntag, in St. Nikolaus, Allensbach*
18.00 Uhr **Gottesdienst anlässlich des Danke-Festes für alle Mitwirkenden in den Pfarreien in Allensbach und den Ortsteilen in St. Nikolaus,** Allensbach

Samstag, 22. April
10.00 Uhr **Taufe von Leonard Carl Busche in St. Jakobus,** Kaltbrunn
14.00 Uhr **Feierliche Erstkommunion in St. Nikolaus,** Allensbach
18.00 Uhr **Eucharistiefeier in St. Josef,** Langenrain
Im Gedenken an: Joseph Graf von Deym Freiherr von Stritez
Gestifteter Jahrtag für: Erna und Albert Buhl

Sonntag, 23. April – 3. Sonntag der Osterzeit
9.00 Uhr Eucharistiefeier in St. Gallus, KN-Fürstenberg
10.00 Uhr **Feierliche Erstkommunion in St. Nikolaus,** Allensbach
11.00 Uhr Eucharistiefeier in St. Martin, KN-Wollmatingen
18.00 Uhr **Dankandacht der Erstkommunionkinder in St. Nikolaus,** Allensbach

Mittwoch, 26. April
18.00 Uhr **Eucharistiefeier in den Kliniken Schmieder,** Allensbach

Donnerstag, 27. April
9.30 Uhr **Eucharistiefeier der Kath. Frauengemeinschaft in St. Nikolaus,** Allensbach
Im Gedenken an: Franz Xaver Volle

KLOSTERKIRCHE ST. KONRAD HEGNE

3. Sonntag der Osterzeit
Samstag, 22. April
07:30 Uhr Laudes
09:30 Uhr **Festgottesdienst – Feier der Diamantenen Jubelprofess**
17:30 Uhr Vesper

Sonntag, 23. April
07:30 Uhr Laudes
10:15 Uhr Eucharistiefeier
17:00 Uhr Eucharistische Anbetung
17:45 Uhr Vesper

Montag, 24. April – Hl. Fidelis von Sigmaringen
07:00 Uhr Laudes
11:45 Uhr Sext (Mittagshore)
17:00 Uhr Eucharistische Anbetung
17:45 Uhr Vesper
19:00 Uhr WORTRAUM – Meditativer Wortgottesdienst in der Kapelle des Hotels St. Elisabeth

Dienstag, 25. April – Hl. Markus, Evangelist (F)
07:00 Uhr Laudes
17:45 Uhr Eucharistiefeier mit integr. Vesper (Gedächtnis für Verstorbene)

Mittwoch, 26. April
07:00 Uhr Laudes
11:00 Uhr Pilgermesse in der Krypta
11:45 Uhr Sext (Mittagshore)
17:00 Uhr Eucharistische Anbetung
17:45 Uhr Vesper

Donnerstag, 27. April
07:00 Uhr Laudes
17:45 Uhr Eucharistiefeier mit integr. Vesper (Gedächtnis für Verstorbene und in den Anliegen der Ulrikapilger*innen)
19:30 – 20:30 Uhr Gebetskreis im Haus Ulrika

Freitag, 28. April
07:00 Uhr Laudes
11:45 Uhr Sext (Mittagshore)
17:15 Uhr Rosenkranz für den Frieden
17:45 Uhr Vesper

GEMEINSAME MITTEILUNGEN

Das Pfarrbüro ist zu den folgenden Öffnungszeiten besetzt:

Montag: 9.00 – 11.00 Uhr
Dienstag: 9.00 – 11.00 Uhr, 16.00-18.00 Uhr
Donnerstag: 9.00 – 11.00 Uhr
Mittwoch und Freitag geschlossen
Tel: 9312-0
Fax: 9312-20
E-Mail: Pfarramt.nikolaus@kath-wa.de
Internet: www.kath-wa.de

Pfarrer Marcus Maria Gut
Tel. 0157/83034820
E-Mail: Gut@kath-wa.de

Diakon Martin Beck
Tel: 9312-12
0176/30041212
E-Mail: Beck@kath-wa.de

Sabine Späth (Hausmeisterin Pfarrheim und Kirche St. Nikolaus)
Montag - Freitag 8.00 Uhr - 11.00 Uhr
Telefon: 9312-16
E-Mail: Spaeth@kath-wa.de

Nikolaudate Chor

Die Proben des Nikolaudate Chors finden dienstags um 19.45 Uhr im Pfarrheim St. Nikolaus statt.

Erstkommunion in St. Nikolaus

Am Wochenende werden in St. Nikolaus in Allensbach 22 Kinder die Erste Heilige Kommunion empfangen:

Samstag 22.04., 14.00 Uhr Gruppe 1
Lara Busche, Nora Carstensen, Jara Dietrich, Katja Duspara, Pio Huber, Luca Köstner, Theresa Kratzer, Madleen Mahlbacher, Malina Paschold, Isabell Spehr, Emilia Tesser,
Fabia Walterspacher, Matilda Wolf

Sonntag 23.04., 10.00 Uhr Gruppe 2
Leandro Bisaku, Therese Cordemann, Emma Koch, Paula Koch, Luis Lauterbach,
Leni Limbach, Luis Limbach, Niclas Maybank, Leon Singler

Kreis der älteren Generation

Herzliche Einladung zum gemütlichen Kaffeenachmittag im Pfarrheim St. Nikolaus am 25. April ab 14.30 Uhr. Thema: „Frühling"

Kloster Hegne – Theodosius Akademie der Stiftung Kloster Hegne

Infos zu den Kursen bei der Theodosius Akademie der Stiftung Kloster Hegne
unter 807-700 oder
www.theodosius-akademie.de,
E-Mail: info@theodosius-akademie.de

TERMINE & VERANSTALTUNGEN DER VEREINE

DLRG ORTSGRUPPE ALLENSBACH e.V.

Es geht wieder los –
DLRG Kinderschwimmkurs im April 2023
Nach Abschluss der Onlineanmeldung nebst Einteilung der 3 Kursgruppen und der Durchführung eines Elternabends fällt nun am kommenden Samstag, 22.04.2023 endlich der Startschuss für den nächsten Schwimmkurs im Therapiebad der Kliniken Schmieder.

Wie im Rahmen des Elternabends besprochen, treffen sich die Gruppen im Flur vor dem Bad pünktlich wie folgt

Gruppe 1:
13.15 Uhr - anschl. Unterricht bis 13.45 Uhr.
Gruppe 2:
13.45 Uhr - anschl. Unterricht bis 14.15 Uhr.
Gruppe 3:
14.15 Uhr - anschl. Unterricht bis 14.45 Uhr.
(Montags und Mittwochs beginnen die Gruppen 16.45 Uhr, 17.15 Uhr und 17.45 Uhr).

Dabei bitte unbedingt beachten:

- der Einlass in den Bereich vor dem Bad erfolgt nur über den Eingang zwischen dem Haupthaus und dem Haus „Höri", wo sich im Erdgeschoss das Bad befindet
- nicht zu früh mit den Kindern erscheinen, 5 Minuten vor Kursbeginn reicht aus.
- die Kinder sollte möglichst nur ein Elternteil begleiten.
- den Anweisungen der Einlasskontrolle folgen und nicht eigenmächtig im Haus „Höri" herumgehen.
- die Kinder können sich im Vorraum des Badebereiches umziehen und werden danach von einem verantwortlichen DLRG-Trainer in das Bad begleitet
- während der Kursstunde sollten sich die Begleitpersonen außerhalb des Gebäudes aufhalten und erst mit dem Ende der Stunde wieder eintreten.
- die Kinder werden nach Ende der Kursstunde und abduschen wieder aus dem Bad gebracht und den Begleitpersonen übergeben.
- Parkplätze sind oberhalb des Hauses „Höri" ausreichend vorhanden – die Mittagsruhe sollte aus Rücksicht auf die Patienten unbedingt beachtet werden.

Dauer des Kurses:
3 Wochen Kompaktkurs, von Samstag, den 22.04.23, bis einschl. Montag, den 15.05.23, jeweils Montag, Mittwoch und Samstag 3 x pro Woche je 30 min. und in 3 Gruppen hintereinander. **Achtung – der Kurs findet am Montag, 1. Mai nicht statt!**

Kursinhalt:
Ausbildung von Nichtschwimmern ab ca. 6 Jahren mit dem Ziel der Wassergewöhnung mit Abtauchen, Schweben und Gleiten im Wasser und letztlich das „Seepferdchen" zu machen.

ALLENSBACHER KUNSTSCHAFFENDE

Riesengroß war die Freude, die 36. Ausstellung der Allensbacher Kunstschaffenden auch dieses Jahr die Bodanrückhalle erneut als Ausstellungsfläche nutzen zu dürfen. In der Zeit zwischen dem 6. - 13. April wurde die Ausstellung begeistert von nahezu 100 Gästen täglich besucht. Der Inhalt der sehr gut gefüllten Spendensau kam dieses Jahr der Medizinischen Ambulanz für Wohnungslose im Landkreis Konstanz zugute: Eine Institution, die sich fast ausschließlich über Spenden finanziert.
Allen Gästen, Mitmachenden, allen Helfenden, Unterstützern und Förderern, die wieder zu diesem großen Erfolg beigetragen haben, gilt ein ganz herzlicher Dank! Besonderer Dank gilt der Gemeinde Allensbach für die Möglichkeit, die Bodanrückhalle als Ausstellungsfläche nutzen zu dürfen, der erneut tatkräftigen und hervorragenden Unterstützung des Ortsbauamtes und des Bauhofes. Namentlich möchten sich die 33 Ausstellerinnen und Aussteller auch bei Herrn Claus Lickert sehr herzlich bedanken. Nicht unerwähnt bleiben soll auch das Sponsoring seitens des Unternehmens Bruder-Werbung sowie der Blumenwerkstatt in Allensbach.

Nach der Frühjahr-Sommer-Pause treffen sich die Allensbacher Kunstschaffenden am Mittwoch, den 18. Oktober um 19.30 Uhr im Vereinsheim der SVGA wieder. Dann geht es bereits um die Vorbesprechung des 13. Winter-Seh-Fensters und der 37. Ausstellung der Allensbacher Kunstschaffenden in der Zeit vom 24.3.-3.4.2024.

GALGENVÖGEL ALLENSBACH 1963 e.V.

Die Galgenvögel werden dieses Jahr ihr 60 Jahre alt.
Dieses Jubiläum soll in Verbindung mit dem traditionellen 1. Maifest bereits am Sonntag, 30. April 2023 als „Tanz in den Mai" ausgiebig auf dem Rathausplatz gefeiert werden. Nach dem Maibaumstellen um 18:30 Uhr beginnt die Geburtstagsparty im Festzelt. Für die richtige Partystimmung und Unterhaltung wird DJ Toby sorgen.

Am Montag, 1. Mai 2023, geht´s dann nahtlos auf dem Rathausplatz weiter - nicht wie gewohnt am Grillplatz Eichelrain. Ab 10:30 Uhr beginnt der Frühschoppen, es gibt Bier vom Fass, saftige Steaks, Grillwürste und Salatteller. Kaffee und selbstgebackener Kuchen runden das reichhaltige Angebot ab. Für gute Unterhaltung sorgt der Musikverein.

Alle sind herzlich eingeladen, gemeinsam das Jubiläum zu feiern und viele schöne Stunden in bester Feierlaune mitten im Dorf zu verbringen. Die Galgenvögel freuen sich schon auf alle Gäste!

Jahreshauptversammlungen der Vereine Allensbach

Förderverein Gnadenkirche

Einladung zur Jahreshauptversammlung des Fördervereins Gnadenkirche Allensbach e.V.

am Mittwoch, 3. Mai 2023 um 19.30 Uhr in der Gnadenkirche

Folgende Punkte stehen auf der Tagesordnung:
- Begrüßung
- Feststellung der Beschlussfähigkeit und der Tagesordnung
- Totenehrung
- Verlesung des JHV-Protokolls 2022
- Jahresbericht des Vorstandes
- Kassenbericht
- Bericht des Kassenprüfers
- Entlastung des Kassierers
- Entlastung des Vorstandes und der Kassenprüfer
- Neuwahlen des Vorstandes und der Kassenprüfer
- Dank des Kirchengemeinderates
- Zukünftige Aktivitäten
- Investitionen
- Verschiedenes

Falls wegen zu geringer Teilnahme keine Beschlussfähigkeit zustande kommt, wird eine halbe Stunde später eine neue Versammlung einberufen.

Anträge zur Tagesordnung können bis spätestens eine Woche vor der Jahreshauptversammlung schriftlich beim Vorstand eingereicht werden.

SEGLERVEREINIGUNG GNADENSEE ALLENSBACH

Mitgliederversammlung der Seglervereinigung Gnadensee Allensbach (SVGA) e.V.

Die SVGA e.V. lädt alle Mitglieder zur diesjährigen Mitgliederversammlung ein am

Freitag 28. April, 19.30 Uhr, im Foyer der Bodanrückhalle, Allensbach

Tagesordnung:
1. Begrüßung, Beschlussfähigkeit
2. Protokoll der Mitgliederversammlung 2022
3. Gedenken an verstorbene Mitglieder
4. Ehrungen
5. Vorstellung und Diskussion der Berichte des Vorstandes
6. Bericht der Kassenprüfer und Entlastung des Kassiers
7. Entlastung des Vorstandes
8. Neuwahl des Vorstands
9. Anträge
10. Verschiedenes
11. Ausklang

Anträge für die Mitgliederversammlung richten Sie bitte bis zum 21. April 2023 (Posteingang) an die SVGA e.V., Brunnengasse 6a, 78476 Allensbach.

AUS DEM SPORTLEBEN

SPORTVEREIN ALLENSBACH 1907

Handball

HSG Kinzigtal – SV Allensbach II 31:27 (17:12)
Damen 2: HSG Kinzigtal – SV Allensbach II 31:27 (17:12)

Nach einer holprigen ersten Halbzeit gelang es dem SVA nicht, den Rückstand von fünf Toren aufzuholen. Die beiden Punkte blieben deshalb im Kinzigtal. Mit einer sehr dünnen Personaldecke reiste der SVA vom Bodensee an. Neben zahlreicher Krankheits- und Verletzungsausfällen waren auch einige Spielerinnen urlaubsbedingt verhindert. Demnach hatte das Team von Trainergespann Dzialoszynski/ Heinstadt nur eine Auswechselspielerin zur Verfügung. In der ersten Hälfte schien der Mannschaft diese Problematik noch zu sehr im Kopf zu sitzen. Durch das Agieren auf ungewohnten Positionen lief das Angriffsspiel zunächst nur schleppend an. Für die Gastgeberinnen war das ein gefundenes Fressen. Mit einem selbstbewussten Auftreten und sehr platzierten Würfen gingen sie in den ersten 20 Minuten bereits mit 14:6 in Führung. Topshooterin Paula Sommer hielt den SVA in dieser Phase mit vier ihrer acht Tore quasi im Alleingang im Spiel. Mit fünf Toren Rückstand in die Pause zu gehen, war ein kleiner Weckruf für die Mädels vom Bodensee. Daraufhin ging ein Motivationsschub durch die Mannschaft und die zweite Halbzeit bot die Fläche für ein starkes mentales wie spielerisches Comeback des SVA. Mit einer clever aufgegangenen 7-Feldspieler-Taktik netzte das Allensbacher Team Zug um Zug erfolgreich ein. In der 49. Minute war man mit einem 24:23 wieder voll im Spiel. Leider fehlte zum Ende hin die Kraft um das Ergebnis zu Gunsten des SVA zu drehen.
Kommenden Samstag begrüßen die Damen 2 im letzten Spiel der Saison die SG Ottersweier/ Großweier in der heimischen Riesenberghalle. Um 18:00 Uhr ist Anpfiff.

Es spielten: Elisa Singler; Katharina Ermrich (2), Vanessa Woschek (2), Paula Sommer (8), Jenny Dziubale (4/3), Sabrina Kopp (2), Ines Ofterdinger (4), Marie Herbert (5)

Damen 1: Thüringer HC II: SV Allensbach – 34:27

Auswärts trafen die Drittligahandballerinnen des SV Allensbach am Sonntag auf den Thüringer HC II. Das erste der drei Relegationsspiele um den Klassenerhalt wurde um 16 Uhr angepfiffen. Sogleich entwickelte sich eine Partie auf Augenhöhe und es war deutlich, dass beide Mannschaften alles daransetzen würden, diese für sich zu entscheiden. Einen anfänglichen Rückstand konnten die Allensbacherinnen nach einigen Minuten aufholen und gingen mit einer Führung von 12:14 Toren in die Pause. In der zweiten Halbzeit fand man jedoch sowohl offensiv als auch defensiv nur wenige Mittel gegen die Gegnerinnen. Diesen gelang es, das Spiel zu drehen und setzten sich immer weiter von den Allensbacherinnen ab. Letztlich musste man sich deutlicher als erhofft mit 34:27 geschlagen geben. Im nächsten Spiel treffen die Mädels zuhause auf den TB Wülfrath. Angepfiffen wird das Aufeinandertreffen am Sonntag um 16 Uhr. Die Mannschaft freut sich über zahlreiche Unterstützung.

Fußball

Aktive:

SV Allensbach– DJK Singen 8:1 (5:0)

Die Erste zeigte nach der unötigen Auswärtsniederlage eine Woche zuvor in Moos die richtige Reaktion und bezwang auch in der Höhe verdient die DJK Singen mit 8:1. Die letzte Niederlage zu Hause gegen die Singen liegt schon sage und schreibe 30 Jahre zurück. Eine tolle Serie. Dreimal konnte sich Elias Dietrich in die Torschützenliste eintragen und so seinen Vorsprung in der Torschützenliste auf seinen Teamkollegen Niklas Aichem ausbauen.

Der SVA fährt somit weiterhin als Tabellenführer zum nächsten Auswärtsspiel nach Litzelstetten und spielt gerade die beste Kreisliga A Saison der Vereinsgeschichte. Ob dies schlußendlich zum überraschenden Bezirksligaaufstieg reichen kann, wird man sehen. Die Chancen jedoch stehen nicht schlecht, so kommt der aktuelle Tabellenzweite BC Konstanz -Egg und der Taebllendritte, der SV Bohlingen noch ins

Kaltbrunner Sportzentrum. Und zu Hause hat man bekanntlich diese Saison bis dato alles gewinnen können.
Die sportlichen Leiter Michael Büche und Marius Egenhofer sowie Trainer Serdar Yalcinkaya warnen allerdings zurecht vor dem nächsten Gegner dem SV Litzelstetten. Am Litzelstetter Entengraben konnte man nämlich zuletzt 2001 gewinnen. Und das war noch zu Bezirksligazeiten. Zeit zumindest diese Serie zu brechen.

SV Allensbach II –
SG Liggeringen- Güttingen II 4:0 (2:0)
Auch die Zweite Mannschaft zeigte eine tolle couragierte Leistung und holte erneut einen wichtigen Sieg im Abstiegskampf. Angeführt von Kapitän Marco Ehlers war der Heimsieg gegen die SG Liggeringen-Güttingen II mit 4:0 auch in dieser Höhe verdient. Oldie Tobias Grägel untertrich auch im hohen Alter von mittlerweilen 45 Jahren seine Torgefährlichkeit und traf an diesem Wochenende sogar doppelt.
Die Zweite belegt somit aktuellen einen ordentlichen 7. Tabellenplatz.

Die nächsten Spiele:
Sonntag 23.04 um 14.30 Uhr
SV Litzelstetten - SV Allensbach

Samstag 22.04 um 16 Uhr
BSV Nordstern Radolfzell - SV Allensbach II

SVA-Jugendspiele vom Wochenende

A-Jugend:
SG Allensbach – SG Orsingen-Nenzingen 3:1
B-Jugend:
SG F.A.L. - SG Dettingen-Dingelsdorf 2:0
C-Jugend:
SG Allensbach – SG Stockach 0:8
D-Jugend:
SG Dettingen-Dingelsdorf – SG Hilzingen 3:2
SG Dettingen-Dingelsdorf II –
SG Allmansdorf 0:10

SVA Spiele am kommenden Wochenende
A-Jugend:
Freitag, 21.4.23 19h SG Allensbach –
SG F.A.L. in Kaltbrunn
B-Jugend:
Samstag, 22.4.23 12h SG Dettingen-
Dingelsdorf – Hegauer FV in Dettingen
C-Jugend:
Montag, 24.4.23 19h SG Schwandorf-
Worndorf-Neuhausen - SG Allensbach
D-Jugend:
Sonntag, 23.4.23 10h FC Rielasingen-Arlen II -
SG Dettingen-Dingelsdorf
Samstag, 22.4.23 10h SG Dettingen-
Dingelsdorf II – SV Worblingen in Dingelsdorf
E-Jugend:
Samstag, 22.4.23 10.30h SG Reichenau –
SV Allensbach
Sontag, 23.4.23 10h BSV Nordstern Radolfzell
III – SV Allensbach II

TENNISCLUB ALLENSBACH

Einladung zum Eröffnungsturnier
Zum Saisonstart sind alle Mitglieder und auch Gäste herzlich dazu eingeladen am **Samstag, 22. April 2023 am Eröffnungsturnier teilzunehmen.**
Beginn ist um **11 Uhr**, ein späterer Einstieg ist jederzeit möglich. Besonders freuen würde sich der Verein, wenn auch Kinder und Jugendliche teilnehmen würden.
Unter sportlicher Leitung werden um die ersten Spiele, Sätze und Matches gekämpft. Der gesellige Spaß steht an diesem Tag allerdings im Vordergrund.

Der neue Trainer wird an der Saisoneröffnung teilnehmen. Bei Interesse sind Trainingseinheiten mit ihm möglich.
Rund um die Ballmaschine „Lobster" wird es eine Einweisung geben.

Die Vorstandschaft freut sich auf zahlreiche Teilnehmer/Teilnehmerinnen und auf die erste gemeinsame Veranstaltung in dieser Saison.

Man sieht die Sonne langsam untergehen
und erschrickt doch, wenn es plötzlich dunkel ist.

Luise Muffler

geb. 21.03.1937 gest. 03.04.2023

Herzlichen Dank allen, die sich in stiller Trauer beim Tode meiner lieben Mutter, Oma und Uroma mit uns verbunden fühlten und Ihre Anteilnahme auf vielfältige Weise zum Ausdruck brachten.

Besonderen Dank den Pflegerinnen des DRK für die jahrelange, gute und liebevolle Pflege und Unterstützung.

Allensbach,
im April 2023

Im Namen aller Angehörigen
Silvia Schlegel

HAUSHALTSHILFE

zuverlässig und ehrlich in 3-Personen-Haushalt
in Allensbach für 3-4 Stunden/Woche gesucht.
Tel. 07533 / 99 70 912

BOOTSWAGEN

Sehr stabiler Transportwagen, Sonderanfertigung Fa. Sonntag,
max. Breite 2,10 m VK € 400,- **Tel. 0151 / 12 43 73 30**

Gemüse Pavillon

Wir suchen Verstärkung!

Mitarbeiter gesucht (m/w/d)

(Teilzeit oder Minijob)

Gerne auch Schüler/Studenten für die Wochenenden.

Kontakt: Rosmarie Blum | info@gemuesepavillon.de
oder direkt telefonisch unter 01716528151

Minijobber:in gesucht (m/w/d)

für leichte Arbeiten auf dem Golfplatz und
in den häuslichen Anlagen.
ca. 8 h/Woche, 2–3 mal/Woche
Flexible Arbeitszeit möglich!

Bei Interesse melden Sie sich unter:

Golf-Club Konstanz e. V.
Herrn Gollrad
Kargegg 1 | 78476 Allensbach
Tel. 07533 - 93 03 15 oder 0176 - 31 38 40 76

WÜNSCHE UND ANREGUNGEN?
WWW.PRIMO-STOCKACH.DE
» Preislisten » Ansprechpartner » Angebote

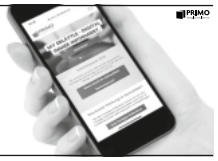

Der Kinderschutzbund
Ortsverband Konstanz

Erzieher/in (m, w, d) (50-60 %) Integrationsfachkraft Ü3
für Kindergartengruppe „Pfotenbande" in Allensbach gesucht!

Für unsere Kindergartengruppe „Pfotenbande" im Kinderhaus Höhrenberg in Allensbach suchen wir **schnellstmöglich** eine motivierte und engagierte Ü3-ErzieherIn, die sich mit viel Liebe um unsere kleinen Menschen kümmert. Wir suchen eine Fachkraft, die

- ✓ Tränen trocknet und ein Lächeln ins Gesicht der Kinder zaubert
- ✓ Geschichten erzählt
- ✓ Lieder singt und
- ✓ unsere Gruppe „Pfotenbande" kreativ mitgestalten möchte.

Sie wären die Ergänzung unseres kleinen Teams im 2-gruppigen gemütlichen Kinderhaus Höhrenberg mit seinem großzügigen Garten, welches wir seit 1,5 Jahren beleben. Ergänzend wäre es von Vorteil, wenn Sie Erfahrungen als Integrationsfachkraft mitbringen - seit 2022 sind wir eine inklusive Kita, welche vom Land Baden-Württemberg gefördert wird.

Ihr Profil:
- Sie verfügen über einen Abschluss als staatl. anerkannte Erzieher/-in oder eine vergleichbare pädagogische Ausbildung
- Die Arbeit mit Kindern macht Ihnen Freude
- Sie arbeiten gerne im Team
- Es liegt Ihnen am Herzen eine liebevolle und vertrauensvolle Umgebung für Kinder zu schaffen
- Selbstständiges u. verantwortungsbewusstes Arbeiten ist für Sie selbstverständlich

Das bieten wir an:
- ein unbefristetes Arbeitsverhältnis
- angemessene Bezahlung angelehnt an den TVöD
- eine wertschätzende Zusammenarbeit im kleinen Team
- die Möglichkeit eigene Ideen zu realisieren
- Fortbildungsmöglichkeiten
- Betriebliche Altersvorsorge

Interessiert?
Dann freuen wir uns heute schon über Ihre aussagekräftige Bewerbung. Diese schicken Sie gerne per Mail an kontakt@kinderschutzbund-konstanz.de oder auch per Post an: Kinderschutzbund Konstanz gGmbH, Joseph-Belli-Weg 27, 78476 Konstanz. Ihre Ansprechpartnerin für Rückfragen: Melanie Schraivogel, Tel. 0162-7470016

SERVICE RUND UM DIE UHR
ONLINE ANZEIGE BUCHEN:
WWW.PRIMO-STOCKACH.DE
Buchen Sie mit dem Online-Kalkulator bequem Ihre Anzeige.

WIR FINDEN FÜR JEDE TREPPE DIE RICHTIGE LÖSUNG!
Treppenlifte · Plattformlifte · Senkrechtlifte
RehaLift
☎ 07741- 965858
www.reha-lift.com
denn Bewegungsfreiheit ist Lebensqualität!

DER SERVICE & VERKAUF VOM PROFI AUS IHRER REGION!

Kaffee-Werkstatt - seit über 25 Jahren
DeLonghi - Saeco - Jura - Solis
Reparatur/Hol-Service, keine Anfahrtkosten, Gebrauchtgeräte.
Radolfzell, Ben Niesen, Tel. 01 71 - 3 42 82 84

Hilfe zu Selbsthilfe – Kurs zur Unterstützung
von seelisch belasteten Eltern und Angehörigen
7 Abende, dienstags ab 13.06.2023, 18.30 Uhr bis 20.00 Uhr
im HGZ Radofine
Details siehe **www.fruehe-hilfen-lkkn.de**
Anmeldung u. Fragen bis 25.05.2023 unter Tel. 07461/9654409

LEBEN
All inclusive.

caritas

Im **Haus St. Franziskus** leben Menschen mit Behinderung. In unserer Kunstgruppe kommt Farbe in den Alltag. Das ist unsere Idee von Inklusion. Und mit unserem engagierten Team wird sie Wirklichkeit.

caritas-konstanz.de/ArbeitslebenAllInclusive

JETZT BEWERBEN!

www.primo-stockach.de

Vorwerk Deutschland Stiftung & Co. KG, Mühlenweg 17 – 37, 42270 Wuppertal

thermomix

Die besten Ideen beginnen im Topf!

Jutta Wolf
Für dich da in Konstanz, Reichenau, Allensbach

0176 9565 6767

Privatsammler kauft

Marken Porzellan, Bleikristall, Zinn, Antik & Vintage Möbel, Näh- & Schreibmaschinen, Pelze & Accessoires, Armband & Taschenuhren, Münzen, HH-Auflösung, Erbnachlass. Kostenloser Hausbesuch nach Termin. **Herr Grünholz 0163 / 449 85 58**

Wir kaufen Wohnmobile + Wohnwagen

03944 - 36160 • www.wm-aw.de

Wohnmobilcenter Am Wasserturm e.K.

Weinkauff

Prof.-Maier-Leibnitz-Str. 11 · Tel. 07533 / 22 39

Öffnungszeiten: Mo. - Fr. 08.30 - 19.00 Uhr und samstags 08.00 - 18.00 Uhr

Wir überzeugen durch Service und Kompetenz

Angebote gültig vom 20.04. - 29.04.2023

Apfel-Kirsch-Nektar je 1,0 Ltr. **1,89** € (1 Ltr. = 1,89) + Pfand

Medium, Naturell oder Heilwasser je 6 x 1,0 Ltr. **5,49** € (1 Ltr. = 0,92) + Pfand

„Die gute Limo“ Zitrone- od. Orangenlimonade je 12 x 0,75 Ltr. **8,99** € (1 Ltr. = 1,00) + Pfand

Helles od. Hofgutsbier 24 x 0,33 o. 20 x 0,5 Ltr. **17,99** € (1 Ltr. = 2,27) (1 Ltr. = 1,80) + Pfand

Pils oder Alkoholfrei je 24 x 0,33 Ltr. **15,99** € (1 Ltr. = 2,02) + Pfand

Genuss pur: ***Unsere Weine des Monats***

Oberbergener Baßgeige Müller Thurgau u. Müller Thurgau trocken je 1,0 Ltr. **3,59** €
Qualitätswein vom Kaiserstuhl/Baden + Pfand

Lauffener Katzenbeißer Schwarzriesling u. Schwarzriesling trocken je 1,0 Ltr. **4,79** €
Qualitätswein Württemberg + Pfand

Bäckerei · Konditorei
Frühstücksservice • Stehcafé
Ratzek
Allensbach am Bodensee

Wir sagen ein herzliches Dankeschön

Liebe Allensbacherinnen und Allensbacher,
liebe Kundinnen und Kunden,

nach fast 60 Jahren in Allensbach werden wir die Bäckerei Ratzek schließen.

Bis zum 23. April 2023 sind wir für Sie mit Motivation und Freude in gewohnter Weise da.

Nach kleineren Umbaumaßnahmen wird für Sie ab dem 02. Mai 2023 die mittelständige Bäckerei Nestel GmbH die Türen öffnen, was uns auch im Hinblick auf einen belebten Ortskern besonders wichtig ist.

An dieser Stelle möchten wir uns bei unseren wunderbaren und treuen Mitarbeitern bedanken. Nur durch sie konnte der Familienbetrieb über fast 60 Jahre so erfolgreich bestehen.

Natürlich bedanken wir uns auch bei Euch/Ihnen unseren Kunden herzlichst für das uns entgegengebrachte Vertrauen, Eure/Ihre Treue und Unterstützung in all den Jahren, teils über die Generationen hinweg.

Bitte schenken Sie auch der Bäckerei Nestel GmbH Ihr Vertrauen und Ihre Unterstützung.

Ein herzliches Dankeschön Eure Familie Ratzek
Euer Christian Ratzek

Garage oder Stellplatz in Garage gesucht

zur Miete, ganzjährig, jährliche Zahlung möglich für Pkw Youngtimer,im Großraum Radolfzell -Allensbach

Tel. 07533 / 949 88 57 od. 0172 820 17 53

Autohaus **Brodmann**

Autohaus Ludwig Brodmann
Inh. Bernd Brodmann
Kaltbrunner Straße 26
D-78476 Allensbach

Benzin im Blut?

Dann sind Sie bei uns richtig!

Zur Unterstützung und Erweiterung unseres vielfach ausgezeichneten Teams suchen wir zum nächstmöglichen Zeitpunkt:

- **Serviceassistent Teamleiter** (m/w/d)
- **Serviceassistent** (m/w/d)
- **Auszubildende Kfz- und Automobilkaufmann** (m/w/d)

Detaillierte Informationen finden Sie auf unserer Internetseite unter www.brodmann.de/karriere/

Wir freuen uns über Ihre Kontaktaufnahme und stehen gerne für ein persönliches Gespräch zur Verfügung.

Herr René Brodmann
r.brodmann@brodmann.de

Service · Audi Service · SEAT Service · CUPRA · ŠKODA · Nutzfahrzeuge Service · Unfall Spezialist · Classic Competence Center

BESTE AUTOHÄNDLER 2023

ORSINGEN-NENZINGEN
Meine Heimat zwischen Hegau & Bodensee

Die Gemeinde Orsingen-Nenzingen sucht **zum nächstmöglichen Zeitpunkt**

eine Leitung des gemeindlichen Bauhofs (m/w/d),
eine/n Forstwirt*in / Wald- / Gemeindearbeiter*in (m/w/d),
eine/n Bauhofmitarbeiter*in (m/w/d)

unbefristet in Vollzeit.

Sie haben noch Fragen?
Gerne dürfen Sie diese an Herrn Franz Josef Hartmann unter: Tel. 0175 9307529 oder per E-Mail unter fj.hartmann@orsingen-nenzingen.de richten.

Die ausführliche Stellenausschreibung mit allen wichtigen Informationen finden Sie auf unserer Homepage unter: https://www.orsingen-nenzingen.de/rathaus-service/Jobs-Karriere

Wir freuen uns auf Ihre Bewerbung bis zum 28. April 2023

„Beruf mit Zukunft" Bewerbe Dich jetzt!

HERMANN MÜLLER
PUTZ + STUCK GMBH

LILIENTHALSTR. 7 • 78467 KONSTANZ
TEL: 07531/6 27 00 • FAX: 07531/5 17 00
INFO@HM-PUTZ-STUCK.DE

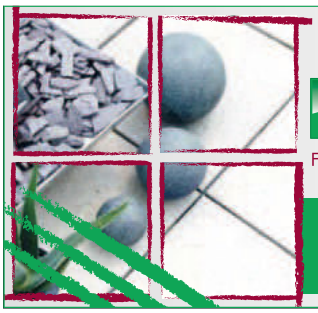

FVG
FLIESEN VERLEGE GMBH

Reisstraße 9 • 78467 Konstanz
07531 690696
www.fvg-fliesen.de

---

www.primo-stockach.de

ORSINGEN-NENZINGEN

Klein sucht SUPERHELD

Wir suchen Personen, die zum Lieblingsmenschen aller kleiner Wesen werden.
Sie sind: Geschichtenerzähler, Spielkamerad und manchmal auch Tränentrockner. Gleichzeitig verarzten Sie kaputtes Spielzeug, schlichten Konflikte und coachen nebenbei auch noch die Eltern?

Kurz gesagt: ECHTE SUPERHELDEN

Die kleinen Entdecker freuen sich auf Ihre Bewerbung in Voll- oder Teilzeit als Erzieher (m/w/d), bzw. Fachkraft nach § 7 Kindertagesbetreuungsgesetz. Senden Sie diese an: a.wind@orsingen-nenzingen.de

Schauen Sie doch mal auf unserer Homepage vorbei:
https://www.orsingen-nenzingen.de/rathaus-service/Jobs-Karriere

STADTWERKE
RADOLFZELL

Die Stadtwerke Radolfzell versorgen rund 32.000 Einwohner mit Strom, Gas, Wasser, Wärme, Internet und betreiben den Stadtbus. Unser Teams sucht ab sofort Unterstützung.

Arbeitsplatz mit Zukunft zu bieten!

- Verantwortlicher im Messstellenbetrieb (m/w/d)
- Mitarbeiter im Messstellenbetrieb (m/w/d)
- Fachmonteur Netzbetrieb Strom/ Energietechnik (m/w/d)
- Vermessungstechniker/ Geomatiker/ Bauzeichner (m/w/d)

Unsere Benefits

- Erfolgsbeteiligung
- Regelmäßige Mitarbeiterfeste
- Betriebliches Gesundheitsmanagement
- Regelmäßige Schulungen und Weiterbildungen
- Mobiles Arbeiten
- Arbeitskleidung (Technik) und Businesskleidung wi
- Betriebliches Vorschlagswesen
- Betriebliche Altersvorsorge
- Jobfahrrad
- Bereitstellung von Plätzen in einer Kindertagesstätte
- Betriebsarzt
- Gute Verkehrsanbindung
- Mitarbeiter-rabatte
- Flexible Arbeitszeiten
- Jobticket
- Familienfreundliche Unternehmensausrichtung

QR-Code scannen & **KURZ-BEWERBUNG** schicken!

Stadtwerke Radolfzell GmbH
Untertorstraße 7-9, 78315 Radolfzell
E-Mail: simone.blumer@stadtwerke-radolfzell.de

Wohnraum für unsere Mitarbeitenden gesucht

Das ZfP Reichenau ist ein sicherer Arbeitgeber im Sozial- und Gesundheitsbereich und beschäftigt circa 1.000 Mitarbeitende in der Region.

Veröffentlichen Sie Ihre Immobilie kostenlos in unserem Wohnungsforum und nutzen Sie Ihre Chance, einen zuverlässigen Mietenden zu finden.

KONTAKT: Yvonne Thiedmann,
Referentin für Presse- und Öffentlichkeitsarbeit
Tel.: 07531 977 354
E-Mail: y.thiedmann@zfp-reichenau.de

zfp Reichenau
Akademisches Lehrkrankenhaus
der Universität Konstanz

Evangelische Kirchengemeinde Allensbach sucht Mitarbeiter/in für das Gemeindesekretariat mit insgesamt 6,5 bzw. 10 Wochenstunden (TVöD).

Aufgabenbereiche sind:
Gemeindeorganisation, Kontaktaufgaben, Mitgliederverwaltung, öffentliche Bekanntgaben und kirchliche Abrechnungen.
Eine Ausweitung der Aufgaben im Zuge von Strukturveränderungen ist denkbar.

Kontakt: 07533 6310 oder pfarramt@ev-kirche-allensbach.de

Verkäufer (m/w/d)

für unsere

Spargel- und Erdbeerstände in Allensbach, Konstanz & Radolfzell ab sofort bis Juni in Voll-/Teilzeit gesucht. Sie sind freundlich, zuverlässig, flexibel und verkaufen gerne? Dann bewerben Sie sich unter:

www.wassmer-spargel-erdbeeren.de oder
bewerbung@wassmer-spargel-erdbeeren.de

Tel.: 07633 / 39 65; Anrufzeiten: Mo. – Fr. 9–17 Uhr und Sa. 10–16 Uhr

Fritz Waßmer • Spargel- und Erdbeerkulturen

WIR STELLEN DEINE ZUKUNFT AUF DEN KOPF

AUSTRÄGER GESUCHT!

Wollen Sie Ihr eigenes Geld mit einer Nebenbeschäftigung (Minijob) auf Stundenbasis (Mindestlohn) verdienen?

Ideal für Jugendliche ab 13 Jahren, Hausfrauen, Rentner oder die ganze Familie. Bewerben Sie sich als Austräger für das Blättle Ihrer Gemeinde. Die Bezahlung orientiert sich am MiloG.

Ihre Bewerbung nehmen wir gerne telefonisch oder schriftlich per E-Mail entgegen.

Aktuell suchen wir für folgende Gebiete Austräger (m/w/d):

Allensbach – Bezirk 822 – Vertretung KW 23/2023
Gallus-Zembroth-Str., Hochstr., Zum Tafelholz

Allensbach - Bezirk 5481 – Vertretung KW 23/2023
Kaltbrunner Str., Prof.-Maier-Leibnitz-Str., Von-Steinbeis-Str., Zum Riesenberg

Wir suchen immer wieder neue Austräger und Ferienvertretungen. Sie können sich gerne auch initiativ bewerben.

PRIMO
Verlag | Druck | Service

Primo-Verlag Anton Stähle GmbH & Co. KG
07771 9317-48 vertrieb@primo-stockach.de
www.primo-stockach.de

Stiftung Kloster Hegne
Hotel St. Elisabeth

Wir suchen ab sofort oder nach Vereinbarung eine*n
Nachtportier (m/w/d)
als Aushilfe (GfB-Basis)
Von 18.00 Uhr bis 23.00 Uhr
Vorab-Infos erhalten Sie von Hr. Strobel (Hotelleiter)
oder Fr. Schmidt (Empfangsleitung)
Tel. 07533/9366-2000
oder unter www.st-elisabeth-hegne.de
ProGast Hotelbetriebs-GmbH,
Konradistraße 1, 78476 Allensbach-Hegne
E-Mail: bewerbung@st-elisabeth-hegne.de

Immobilien? Tel: **07720-858390** **baum-immobilien.de**
Stuttgart - Villingen-Schwenningen - Rottweil - Konstanz - Freiburg - Zürich

Vermietetes 10-Familienhaus in ruhiger Lage in Radolfzell
23 Zi., ca. 669 m² Wfl., 902 m² Grdst., Bj. 1963, Balkone, 7 Garagen, 3 Stellplätze, 53.340 € KM/Jahr, Öl-ZH, EAv 138 kWh/(m²a), Eff.Kl. E **1.590.000 €**

23-Familienhaus in bester Lage Radolfzell – Mettnau
26,5 Zi., ca. 716 m² Wfl., 1.494 m² Grdst., Bj. 1970, 10 Garagen, 8 Stellpl., Vollwärmeschutz, Fotovoltaik, ca. 96.840 € KM/Jahr + Einnahmen Fotovoltaik, Öl-ZH, EAv 155,7 kWh/(m²a), Eff.Kl. E **2.950.000 €**

Dreifamilienhaus für Selbstnutzer und Bauträger in Radolfzell-Böhringen
11 Zi., ca. 193 m² Wfl., ca. 635 m² Grdst., Bj. 1959, Anbau 1971, renovierungsbedürftig, Keller, Balkon, Freisitz, 2 Garagen, sofort frei, Öl, EAb 323, 7 kWh/(m²a), Eff.Kl. H **589.000 €**

Modernes Einfamilienhaus mit vielen Extras in Öhningen
6,5 Zi., ca. 232 m² Wfl., 518 m² Grdst., Bj. 2002, EBK, Keller, FBH, Balkone, Terrassen, Fotovoltaik, Lüftungssystem, Carport, frei ab 01.10.2023, Gas, EAb 121,9 kWh/(m²a), Eff.Kl. D **889.000 €**

Einfamilienhaus, ruhig und zentral gelegen in Gailingen
7 Zi., ca. 192 m² Wfl., 692 m² Grdst., Bj. ca. 1870, EBK, Wintergarten, ELW, Keller, Garage, sofort frei, Gas-ZH, EAb 166 kWh/(m²a), Eff.Kl. F **535.000 €**

Einfamilienhaus mit großem Grundstück in ruhiger Lage in Rielasingen-Arlen
4 Zi., ca. 117 m² Wfl., 1.395 m² Grdst., Bj. 1958, renovierungsbedürftig, Garage, sofort frei, Öl-ZH, EAb 508,8 kWh/(m²a), Eff.Kl. H **649.000 €**

Schönes Fachwerk-Bauernhaus mit großem Grundstück in Stockach-Mahlspüren im Hegau
7 Zi., ca. 221 m² Wfl., 2.742 m² Grdst., Bj. ca. 1800, renoviert ca. 1990, 2 Wohneinheiten, DG-Ausbau vorbereitet, verglaste Freisitze, Balkon, sofort frei, Öl-ZH, Kachelofen, EAb 215,4 kWh/(m²a), Eff.Kl. G, provisionsfrei **595.000 €**

Zweifamilienhaus mit Gewerbe direkt an der Aach in Aach
12 Zi., ca. 230 m² Wfl., ca. 176 m² Nutzfl., ca. 48 m² Gewerbefl., 650 m² Grdst., Bj. 1786, EBK, Keller, renovierungsbed., Ausbaupotential, frei ab 01.01.2024, Öl-ZH, EAb 302,9 kWh/(m²a), Eff.Kl. H **379.000 €**

Volkertshausen Handwerkerhaus für Kreative
5 Zi., ca. 136 m² Wfl., ca. 564 m² Grdst., Bj. nicht bekannt, Erweiterung 1968, renovierungsbedürftig, Keller, Terrasse, Balkon, Garage, Abstellraum, sofort frei,Öl, EAb 425,6 kWh/(m²a), Eff.Kl. H, provisionsfrei **310.000 €**

Rarität – Baugrundstück in Konstanz
Grdst. 702 m², voll erschlossen, großer Garten, Bauland ohne B-Plan, gute Verkehrsanbindung, Bauvoranfrage für EFH mit Carport über ca. 220 m² Wfl. liegt vor, EA keine Pflicht, provisionsfrei **695.000 €**

Saniertes 6-Familienhaus – provisionsfrei in Mühlhausen-Ehingen
20 Zi., ca. 533m² Wfl., 1.047 m² Grdst., Bj. 1955, 5 EBK, Balkone, 6 Garagen, KM ca. 60.000 € jährl., Gas-ZH, EAb 99 kWh/(m²a), Eff.Kl. C **1.490.000 €**

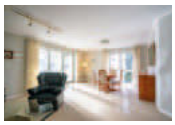

Einzigartige 4,5 -Zimmerwohnung in Konstanz-Dettingen
ca. 112 m² Wfl., 1. OG, Bj. 2000, EBK, Gäste-WC, gepflegt, Loggia, TG-Stellplatz, ruhige Lage, sofort frei, EA i. Arb. **649.000 €**

Neubau – 12 moderne Eigentumswohnungen in Singen-Überlingen am Ried
Zwei 6-Familienhäuser, 2 bis 4 Zi., ab ca. 62 m², Balkon oder Terrasse, Keller, Aufzug, gr. Gartenanteil, TG-Stellplatz optional, LWW-Pumpe, EA i. Arb., provisionsfrei **ab 295.000 €**

Große Dachgeschosswohnung in 1. Seereihe in Bodman-Ludwigshafen
3,5 Zi., ca. 88 m² Wfl., Bj. 1972, neu renoviert, EBK, Balkon, Seesicht, Carport, eigener Gartenanteil ca. 60 m², Keller, sofort frei, Gas-ZH, EAv 117 kWh/(m²a), Eff.Kl. D, provisionsfrei **498.000 €**

Hochparterrewohnung mit zwei Terrassen in Singen-City
3 Zi., ca. 102 m² Wfl., 2 Balkone, Keller, Aufzug, Bj. 1997, TG-Stellpl., frei n.V., Gas-ZH, EAv 102 kWh/(m²a), Eff.Kl. D **344.000 €**

Altersgerechte Wohnung mit zwei Stellplätzen in Singen
1,5 Zi., ca. 77 m² Wfl., EG, Bj. 1982, renoviert, Terrasse und Garten mit Sondernutzungsrecht, sofort frei, Öl-ZH, EAv 75,7 kWh/(m²a) Eff.Kl. C **225.000 €**

Das Besondere – Wohnen in einem prachtvollen Jugendstilhaus in Singen
3 Zi., ca. 74 m² Wfl., EG, Bj. 1909, EBK, Balkon, ruhige, Lage, Keller, vermietet, 9.480,00 € KM/Jahr, Denkmalschutz **269.000 €**

Große Maisonettewohnung in kleiner Einheit in Gottmadingen
5,5 Zi., ca. 125 m² Wfl., 1. u. 2. OG, Bj. 1991, EBK, 2 Bäder, Abstellraum, Kachelofen, Balkon, Garage, Gas-ZH, EAv 105 kWh/(m²a), Eff.Kl. D **349.000 €**

Gas- und ölunabhängig – große 3,5-Zi.-ETW mit Garage und Garten in Gottmadingen-Randegg
3,5 Zi., ca. 117 m² Wfl., ca. 30 m² Garten mit Sondernutzungsrecht, Bj. 1975, frisch renoviert, Schwedenofen, Balkon, Garage, sofort frei, Fernwärme, EAb 188,8 kWh/(m²a), Eff.Kl. F provisionsfrei **329.000 €**

Äußerst gepflegte Wohnung mit Aufzug in Engen-Zentrum
2 Zi., ca. 52 m² Wfl., 3. OG, Bj. 2013, EBK, FBH, Balkon, Keller, vermietet, optional TG-Stellplatz für 19.500 €, 5.040 € KM/Jahr, Gas-ZH, EAv 74,4 kWh/(m²a), Eff.Kl. B **189.500 €**

Hilzingen Imbiss-/Event-Hütte im Western-Style
Restaurant, ca. 144 m² Nutzfl., 660 m² Grdst., Bj. 2019, Gastroküche, Kühlraum, Terrasse, 4 Parkplätze, Aufstockung und Anbau möglich, verfügbar sofort, Energieausweis in Arbeit **330.000 €**

Große, flexible Gewerbeeinheit für Büro/ Produktion zum Mieten in Singen
ca. 1.532 m² Fläche, Bj. 1995, Lastenaufzug, LWW-Pumpe, Klimaanlage, NK-Vorauszahlung 398 €/Mon., 53,3 kWh/(m²a) Wärme, 111 kWh/(m²a) Strom, Stellplätze und 2 Garagen vorhanden, provisionsfrei KM/Mon. **9.790 €**

Gewerbeeinheit in Gottmadingen sofort zu vermieten
ca. 149 m² Nutzfl., Bj. 1990, Büro, Atelier oder Ähnliches, sofort frei, Öl-ZH, EAv (Wärme) 48,4 kWh/(m²a), EAv (Strom) 17,7 kWh/(m²a), EAv 85,2 kWh/(m²a) **KM 1.337 €/Monat**

ARNOLD IMMOBILIEN

Tel. 07732 3003 | Mail: info@immobilienarnold.de | Web: immobilienarnold.de

Arnold Immobilien | Brühlstraße 2/2 | 78315 Radolfzell

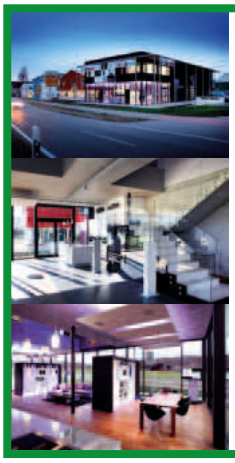

WEHRLE GmbH ELEKTROTECHNIK

Ausbildung ab September 2023
Elektroniker/in Fachrichtung Energie- und Gebäudetechnik

Du hast Lust auf eine abwechslungsreiche Tätigkeit in einem dynamischen Team? Wenn du Interesse an Technik und Elektronik hast, dann warten wir auf deine Bewerbung.

Wehrle GmbH | Von-Steinbeis-Str. 6
78476 Allensbach | Tel. 07533 936687-0
Mail: info@elektro-wehrle.de

---

www.primo-stockach.de

Frisch vom Feld aus eigener Ernte!

Kartenzahlung möglich

VERKAUFSSTAND Montag – Samstag
Allensbach: Prof.-Maier-Leibnitz-Straße 10 / ggü. von Norma

Unsere Weine sind an den Ständen erhältlich!

Weitere Infos zum Verkauf: www.wassmer-spargel-erdbeeren.de

FRITZ WASSMER
SPARGEL & ERDBEEREN

|LRAKN.DE

LANDKREIS KONSTANZ

KLIMASCHUTZ PREIS 2023

Preisgeld bis insgesamt 10.000 Euro

Bilder: ©stock.adobe.com

Teilnehmen können Privatpersonen, Vereine, Kinder- und Jugendgruppen, Schulen, Unternehmen und Kommunen...

Bewerbungsschluss: 30. Juni 2023
www.LRAKN.de/klimaschutzpreis

Jetzt teilnehmen!

KLIMA LANDKREIS

VIER LÄNDER REGION BODENSEE

---

since 1989
BURMEISTER
CARAVAN CENTER BODENSEE

WIR WACHSEN WEITER
Sei dabei!

Du willst mehr als nur einen Job? Dann bist du bei Burmeister genau richtig.
Bei uns erwarten dich spannende Aufgaben bei einem Top-Arbeitgeber in einer boomenden, zukunftssicheren Branche. Wir wachsen kontinuierlich weiter und du wirst ein wichtiger Teil in einem dynamisch motivierten Team sein.

Wir suchen Verstärkung:

KUNDENDIENSTBERATER (M/W/D)
MITARBEITER SHOP/ERSATZTEILE (M/W/D)
ASSISTENZ WERKSTATTLEITUNG (M/W/D)
MECHANIKER CARAVAN-WERKSTATT (M/W/D)

Bewirb Dich unter:
www.caravan-center.de/jobs

Burmeister Caravan Center GmbH
Holderweg 2, 78351 Bodman-Ludwigshafen, Tel. 0 77 73/9 32 90-71

Unbeschwerte Urlaubstage auf dem Wasser.

Ein sicheres Gefühl mit der Sportboot-Haftpflicht-Versicherung und der Sportboot-Kasko-Versicherung von der SV!

Geschäftsstelle Matthias Graf
Pirminstr. 152 · 78479 Reichenau
Tel. 07534 97112

Radolfzeller Str. 16 78476 Allensbach
Tel. 07533 940850
sparkassenversicherung.de/matthias.graf

Sparkassen Versicherung

PERSÖNLICHE HILFE UND BEGLEITUNG IM TRAUERFALL

Bestattungen Georg Deggelmann GmbH · 78465 Konstanz-Dingelsdorf

Tag und Nacht persönlich erreichbar: Tel. 07533/3574 · www.bestattungen-deggelmann.de

SUCHE MODELLEISENBAHN !!!!

auch defekt, einzeln o. ganze Anlagen, kleine u. große Sammlungen, Nachlässe usw. Bitte alles anbieten!
Zahle faire Preise! **Tel. 0152 / 04 91 12 40**

Singen · Güterbahnhof 1

www.honeck-waldschuetz.de

EIN UNTERNEHMEN DER ZG RAIFFEISEN GRUPPE

Honeck Waldschütz Energie GmbH

DORF-FLOHMARKT HEGNE

Samstag, 22.04.23, 10 - 16 Uhr und
Sonntag, 23.04.23, 11 - 16 Uhr

...Mein Raiffeisen Markt

Angebote gültig vom 26.04. – 06.05.2023

Reichenauer Garten Center

2+1 AKTION
2 Kisten kaufen eine Kiste gratis!

Mineralwasser
classic oder medium
9 x 1 l PET
(1 l = 0,52 €)
je **4,69**
jeweils zzgl. Pfand

FLASCHEN AUS 100% RECYCLING-MATERIAL

Oberdorfer Helles
20 x 0,5 l Glas
(1 l = 1,63 €)
je **16,29**
jeweils zzgl. Pfand

Afri Cola & Bluna Orange
24 x 0,33 l Glas
(1 l = 1,77 €)
je **13,99**
jeweils zzgl. Pfand

FESTSERVICE Bei uns erhalten Sie alles, was Sie für Ihre Feier benötigen:

- Bierbänke & Stehtische
- Kühlwagen & Kühlschränke
- Diverse Festgläser
- Getränke auf Kommission

Reichenauer Garten Center
Am Vögelisberg 1 · 78479 Insel Reichenau
Tel. 07534 920093 · www.raiffeisen-reichenau.de

Öffnungzeiten:
Mo. - Fr.: 9.00 - 12.30 Uhr und 14.00 - 18.00 Uhr
Sa.: 9.00 - 12.30 Uhr