AMTSBLATT

Mitteilungen für die Gemeinde

ALLENSBACH

ALLENSBACH HEGNE KALTBRUNN FREUDENTAL LANGENRAIN

Freitag, 26. November 2021 | 23. Jahrgang | Nummer 47

Am 11.12.2021 findet von 9 bis 13 Uhr ein offener Impftag in Allensbach statt. Alle Informationen hierzu finden Sie auf der Innenseite.

Mitteilungen für die Gemeinde
ALLENSBACH

WICHTIGE RUFNUMMERN

APOTHEKENNOTDIENSTE

KONSTANZ:
Samstag, 28.11. Malhaus
Sonntag, 29.11. Bodan / Schwanen (Dettingen)

RADOLFZELL:
Sonntag, 29.11. Scheffel

MÜLLTERMINE

Mo. 29.11.	Elektro-/Kühl-/ TV-Geräteabfuhr und Gelber Sack
Do. 02.12.	Restmüll und roter Deckel

Öffnungszeiten Recyclinghof

Samstag	**09.30 Uhr – 12.00 Uhr**
Dienstag	**10.00 Uhr – 12.00 Uhr**
Freitag	**15.30 Uhr – 17.15 Uhr**

ÄRZTE

Ärztlicher Notfalldienst an Wochenenden und Feiertagen	116 117
Zahnärztliche Notrufnummer	0180/3222555-25
Rettungsdienst/ Wasserrettung	112
Krankentransport	19222

NOTRUFE

Feuerwehr	112
Notruf	110
Polizeiposten Allensbach	97149
nach Dienstschluss über Konstanz	07531/995-2222
Wasserschutzpolizei Reichenau	07534/97190
Strom- und Gasversorgung	0800/3629477
Wasserversorgung Störung	801-80

SPRECHZEITEN DER VERWALTUNG

RATHAUS ALLENSBACH	**Tel. 801-0**
Mo. – Fr.	08:00 – 12:00 Uhr
Mi.	16:30 – 18:30 Uhr
ORTSVERWALTUNG HEGNE	**Tel.: 801-935**
Mi.	**16:30 – 18:30 Uhr**
ORTSVERWALTUNG KALTBRUNN	**Tel.: 801-936**
Mo.	19:00 – 20:00 Uhr
nach telefonischer Vereinbarung	

IMPRESSUM

Herausgeber: Gemeinde Allensbach,
Tel. 07533/8 01-10, Fax. 07533/8 01-12
E-Mail: mitteilungsblatt@allensbach.de
Verantwortlich für den amtlichen Teil sowie den redaktionellen Teil (v.i.S.d.P.):
Bürgermeister Stefan Friedrich
Für den Anzeigenteil/Druck:
Primo-Verlag Anton Stähle GmbH & Co. KG
Messkircher Str. 45, 78333 Stockach,
Telefon 07771/93 17-11, Telefax 07771/93 17-40
E-Mail: anzeigen@primo-stockach.de
Homepage: www.primo-stockach.de

Offener Impftag in Allensbach

Am 11.12.2021 findet in der Bodanrückhalle von 9 bis 13 Uhr ein offener Impftag statt. Impfen lassen können sich alle Allensbacher:innen, für die die STIKO eine Impfempfehlung herausgegeben hat. Sowohl Erst- und Zweitimpfungen, als auch die Booster-Impfung sind möglich. Die Impfung erfolgt ausschließlich mit Terminvergabe durch die Gemeinde. Anmelden können Sie sich über gemeinde@allensbach.de oder 07533/801-0 bis zum 30.11.2021 um 11 Uhr.

Bitte geben Sie dabei folgende Daten an:

Name

Geburtsdatum

Welche Impfung (1., 2. oder 3.)

bevorzugter Impfstoff

Anschrift

Telefonnummer

E-Mail-Adresse

Das entsprechende Zeitfenster wird Ihnen dann von der Gemeinde mitgeteilt. Verwendet werden die Vakzine von Moderna und BioNTech/Pfizer. Die Impfungen werden durch Dres. Walker und Dres. Tisch-Rottensteiner durchgeführt.

Liebe Bürgerinnen und Bürger,

mit dem offenen Impftag in Allensbach haben wir eine besondere und wichtige Chance im Kampf gegen Corona. Möglich machen das Dres. Walker und Dres. Tisch-Rottensteiner mit ihrem Team. Bitte nutzen Sie diese Chance! Sicherlich werden wir auch versuchen weitere Impftermine anbieten zu können. Gerade Drittimpfungen, die im neuen Jahr anstehen, werden wir sicher durchführen können, Sie brauchen sich also noch nicht „zu früh" melden.
Für alle Erstimpfungen: Zu früh ist es sicher nicht und damit es für Sie nicht zu spät wird, kommen Sie bitte vorbei!

Ich möchte mich an der Stelle auch zusätzlich bei unseren Ärzten um Herrn Dr. Miltenberger mit Team sowie Herrn Dr. Tisch-Rottensteiner mit Team ganz besonders bedanken. Alle Ärzte im Ort impfen so gut es geht, selbst an Samstagen kommen die Mitarbeiter zusätzlich, um so viel Impftermine wie möglich anzubieten. Dieser kräftezehrende Einsatz verdient unser aller Dank! Ihr Einsatz für Allensbach ist stark und wir sind sehr froh sie als Ärzte mit ihren Praxen und Mitarbeitern hier zu haben!

Bleiben Sie gesund und helfen Sie mit, diese Pandemie in den Griff zu bekommen.

Ihr

Stefan Friedrich
- Bürgermeister -

Umzug Testzentrum Allensbach zum 01. Dezember 2021 – Neuer Standort Konstanzer Str. 3 „ehem. Apotheke“

„Wir ziehen um“ – Das Testzentrum Allensbach zieht zum 01. Dezember 2021 in die Konstanzer Straße 3 um. Bis einschließlich Montag, den 29. November 2021 wird noch in den „alten“ Räumlichkeiten am Torkel/Rathausplatz getestet.

Ab Mittwoch, den 01. Dezember 2021 wird das Testzentrum im Gebäude Konstanzer Str. 3 (ehem. Apotheke, gegenüber der Bäckerei in der Ortsmitte) seine Pforten öffnen.

Neben dem neuen Standort wird es für das Testzentrum Allensbach ab dann auch neue Öffnungszeiten geben:

Neue Öffnungszeiten Testzentrum Allensbach ab 01.12.2021:

Montag:	09:00 – 11:00 Uhr
Mittwoch:	15:00 – 18:00 Uhr
Freitag:	15:00 – 18:00 Uhr
Samstag:	11:00 – 14:00 Uhr

Teilnahme ohne vorherige Anmeldung möglich – für die Testung entstehen keine Kosten!

Neuer Standort ab 01.12.: Konstanzer Str. 3

Bitte bringen Sie für die Datenerfassung Ihren Personalausweis mit und halten die Corona-Warn-App am Eingang bereit, wenn Sie ein digitales Testergebnis wünschen. Weiterhin werden die Testergebnisse auch in Papierform ausgestellt (mit einer Wartezeit von ca. 15 Minuten).

Das Testzentrum Allensbach kann nach wie vor ohne Voranmeldung besucht werden. Dadurch wird ein sehr unkomplizierter Zugang zur Testung ermöglicht. Wir bitten Sie um Ihr Verständnis, dass es dadurch bei einem großen Ansturm auf das Testzentrum aber auch einmal zu längeren Wartezeiten kommen kann. Unser Testpersonal ist bei jeder Öffnung des Testzentrums hoch motiviert und mit vollem Elan dabei und gibt sein Bestes um der großen Nachfrage gerecht zu werden.

Die Wartezeit kann verkürzt werden, indem Sie in Ihrer CoronaWarnApp bereits ein „Schnelltestprofil“ mit Ihren persönlichen Daten anlegen. Diese werden in der App in einen QR-Code umgewandelt, der vor Ort im Testzentrum abgescannt werden kann. Ihre Daten müssen dann nicht mehr vor Ort separat dokumentiert werden.

Bitte machen Sie regelmäßig von dieser kostenfreien Testmöglichkeit Gebrauch und tragen Sie somit Ihren Teil zur Bewältigung der Pandemie bei. Das Angebot gilt für geimpfte, genesene und ungeimpfte Personen.

Bürgersprechstunde am 02.12.2021

Um die Bürgersprechstunde auf dem Wochenmarkt auch in Corona-Zeiten anbieten zu können, steigt Bürgermeister Stefan Friedrich wieder in den Rathausbrunnen. Von dort aus steht er Ihnen gerne für ein persönliches Gespräch zur Verfügung.

Die Sprechstunde wird ähnlich wie ein Marktstand betrieben und mit allen erforderlichen Schutzmaßnahmen durchgeführt. Kommen Sie bitte nur als Einzelperson oder Einzelhaushalt.

Bitte beachten Sie außerdem die aktuell gültigen Corona-Regelungen.

Wie hier im Dezember 2020, steigt Bürgermeister Stefan Friedrich auch dieses Jahr wieder in den Rathausbrunnen.

Aktion „Wunschbaum" zugunsten benachteiligter Kinder

Pünktlich zum ersten Advent startete der Soroptimist International Club Konstanz die Aktion „Wunschbaum" auch in Allensbach. Der Soroptimist Club ist eine internationale Vereinigung berufstätiger Frauen mit gesellschaftspolitischem Engagement.
Zum zwölften Mal führt er die Aktion „Wunschbaum" durch. Ziel ist es den Kindern benachteiligter Familien, welche besonders im zweiten Jahr unter den Auswirkungen und Einschränkungen der Corona-Pandemie leiden, einen Weihnachtswunsch zu erfüllen. In Kooperation mit dem AWO Kreisverband Konstanz, der Caritas, dem Landratsamt Konstanz und dem Sozialdienst katholischer Frauen wurden die Kinderwünsche gesammelt und anonymisiert auf Wunschkarten notiert, die ab dem 1. Advent an sechs Weihnachtsbäumen aufgehängt sind.
Der Wunschbaum in Allensbach steht in der Bezirkssparkasse, Radolfzeller Str. 16. Hier kann eine Wunschkarte abgenommen und der Wunsch erfüllt werden.
Das verpackte Geschenk kann dann bis zum 15.12.2021 mit der roten Wunschkarte wieder unter den Baum gelegt werden.
Außerdem kann der Soroptimist International Club Konstanz mit einem der ebenfalls ausliegenden goldenen Umschläge finanziell bei der Wunscherfüllung oder einem anderen Projekt unterstützt werden.

BERICHT AUS DEM GEMEINDERAT

Landessanierungsprogramm – Mitte(n) am See – Erneuerung des Spielplatzes Lände und Verbesserung der Beiboot-Regale

In der Sitzung des Gemeinderats vom 16.11.2021 hat der Gemeinderat die Erneuerung des Spielplatzes auf der Lände und die Verbesserung der Beiboot-Regale einstimmig beschlossen und die Verwaltung beauftragt für diese beiden Bereiche ein Bauantrag vorzubereiten.
Auf dem beigefügten Planungsentwurf des Büros Stefan Fromm Landschaftsarchitekten sind die zur Umsetzung beschlossen Projektbereiche der **Beiboot-Regale mit den Ziffern 1A + 1B** und der **Spielplatz mit den Ziffer 2** bezeichnet.

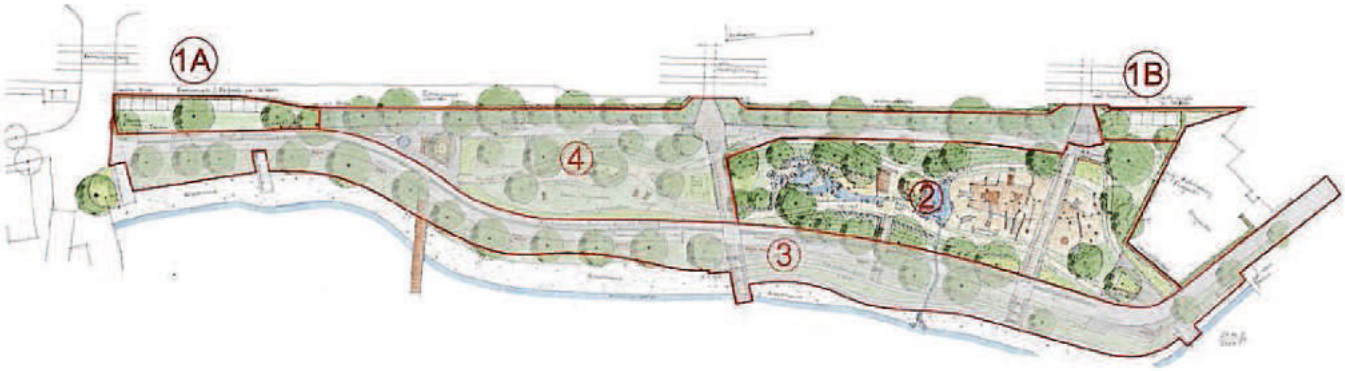

Die weiteren Projektbereiche wie der Uferweg und die Uferbereiche sowie der westliche Bereich der Lände werden davon nicht tangiert. Dieser Teil der Planung (im Planungsentwurf mit den Ziffern 3 und 4 bezeichnet/ grau hinterlegt) wurde somit zurückgestellt.

Für den Bereich der Beiboot-Regale wurde im Rahmen einer ersten Grobkostenschätzung mit Kosten in Höhe von ca. 165.000 € und für den Bereich des Spielplatzes mit Kosten in Höhe von ca. 670.000 € gerechnet. Durch das Landessanierungsprogramm können die beiden Maßnahmen mit insgesamt ca. 500.000,00 € gefördert werden. Damit verbleibt für die Gemeinde Allensbach ein Gemeindeanteil für die Beiboot-Regale mit Kosten in Höhe von ca. 65.000 € und für den Spielplatz ein Gemeindeanteil mit Kosten in Höhe von ca. 270.000 €.

Der Planungsentwurf des Büros Stefan Fromm Landschaftsarchitekten war im Jahr 2020 als Siegerentwurf aus dem Planungswettbewerb zum Projekt „Mitte(n) am See" hervorgegangen. Grundlage für den Planungswettbewerb waren damals die Ergebnisse des Bürgerspaziergangs vom 16.03.2020, des Gemeindeentwicklungskonzepts und der vorangegangenen Beratungen im Gemeinderat.

Einführung digitale Gremienarbeit

Zum neuen Jahr 2022 wird der Gemeinderat - nach einstimmiger Beschlussfassung - mit einem neuen digitalen Ratsinformationssystem arbeiten. Die Bearbeitung der Unterlagen zur Gemeinderatssitzung kann dadurch digital über eine besondere App erfolgen und mittels mobilem Endgerät in die Gemeinderatssitzungen mitgebracht werden. Ein Druck und Versand der Sitzungsvorlagen ist für Gemeinderäte, die sich für die digitale Gremienarbeit entscheiden, nicht mehr notwendig.
Für Bürger:innen stehen die öffentlichen Sitzungseinladungen und -Unterlagen auch weiterhin online zur Verfügung. Auf der Homepage der Gemeinde wird zum 01.01.2022 eine Verlinkung zum sogenannten Bürgerinformationssystem aufgenommen. Neben den Sitzungsunterlagen werden im neuen Bürgerinformationssystem zukünftig auch der öffentliche Sitzungskalender sowie weitere Informationen zum Gemeinderat aufgenommen.

Alarmstufe II in Baden-Württemberg

Aufgrund der sich weiter zuspitzenden Lage haben sich Bund und Länder verständigt, die Corona-Maßnahmen nochmals zu verschärfen. Seit dem 24. November 2021 sieht die Corona-Verordnung in Baden-Württemberg eine erweiterte Stufenregelung vor, die sich an der Auslastung der Intensivbetten und der 7-Tage-Hospitalisierungsinzidenz orientiert.
Aktuelll gilt **in Baden-Württemberg die Arlarmstufe II**
Die geltenden Maßnahmen finden Sie in der gesondert abgedruckten Tabelle zum Stufenmodell.

Stand: **23. November 2021**
Mehr Informationen, Inzidenzen und FAQ auf Baden-Württemberg.de

Corona-Regeln ab 24. November 2021

Das dreistufe Warnsystem mit Basis-, Warn- und Alarmstufe wird um die **Alarmstufe II** erweitert.

» Basisstufe: Hospitalisierunginzidenz unter 1,5 und nicht mehr als 249 Intensivbetten mit COVID-19-Patient*innen belegt.

» Warnstufe: Ab Hospitalisierunginzidenz von 1,5 **oder** ab 250 mit COVID-19-Patient*innen belegten Intensivbetten (AIB).

» Alarmstufe: Ab Hospitalisierunginzidenz von 3,0 **oder** ab 390 mit COVID-19-Patient*innen belegten Intensivbetten.

» Alarmstufe II: Ab Hospitalisierunginzidenz von 6,0 **oder** ab 450 mit COVID-19-Patient*innen belegten Intensivbetten.

Die **Warnstufe** wird ausgerufen, wenn die Hospitalisierungsinzidenz an zwei aufeinanderfolgenden Tagen den Wert von 1,5 erreicht **oder** überschreitet **oder** die Auslastung der Intensivbetten in Baden-Württemberg den Wert von 250 erreicht oder überschreitet. Für nicht geimpfte oder nicht genesene Personen gilt in einigen Bereichen bei 3G eine PCR-Testpflicht sowie Kontaktbeschränkungen von **1 Haushalt + 5 weitere Personen** (siehe Ausnahmen).

Die **Alarmstufe** wird ausgerufen, wenn die Hospitalisierungsinzidenz an zwei aufeinanderfolgenden Tagen den Wert von 3,0 erreicht **oder** überschreitet oder die Auslastung der Intensivbetten in Baden-Württemberg den Wert von 390 erreicht oder überschreitet. Für nicht geimpfte oder nicht genesene Personen gilt in einigen Bereichen ein Teilnahme- und Zutrittsverbot (2G) sowie Kontaktbeschränkungen von **1 Haushalt + 1 weitere Person** (siehe Ausnahmen).

Die **Alarmstufe II** wird ausgerufen, wenn die Hospitalisierungsinzidenz an zwei aufeinanderfolgenden Tagen den Wert von 6,0 erreicht **oder** überschreitet oder die Auslastung der Intensivbetten in Baden-Württemberg den Wert von 450 erreicht oder überschreitet. In der Alarmstufe II gilt in bestimmten Bereichen 2G+. Das bedeutet, dass auch geimpfte und genesene Personen einen negativen Schnell- oder PCR-Test vorlegen müssen. Für nicht geimpfte oder nicht genesene Personen Kontaktbeschränkungen von **1 Haushalt + 1 weitere Person** (siehe Ausnahmen).

Wenn ein **Test-, Genesenen- oder Impfnachweis** erforderlich ist, sind die Veranstalter*innen/Betreiber*innen/Dienstleister*innen/Anbieter*innen verpflichtet, diese zu **kontrollieren**. Sie müssen die Angaben mit einem amtlichen Ausweisdokument abgleichen. Genesenen- und Impfnachweise müssen elektronisch, etwa mit der CoVPassCheck-App geprüft werden.

Inhaltsverzeichnis der Übersicht:

2: Maskenpflicht, 3G, 2G und 2G+
3: Weihnachtsmärkte | Private Treffen
4: Öffentliche Veranstaltungen | Öffentlicher Verkehr
5: Kultureinrichtungen | Religiöse Veranstaltungen | Beherbergung
6: Messen, Ausstellungen, Kongresse | Gastronomie, Vergnügungsstätten, Mensen, Cafeterien
7: Freizeiteinrichtungen | Körpernahe Dienstleistungen
8: Touristische Verkehre | Sport in Sportanlagen und Sportstätten
9: Einzelhandel
10: Außerschuliche Bildung | Berufliche Fortbildung
11: Clubs, Diskotheken | Prostitutionsstätten

Baden-Württemberg.de

Stand: 24. November 2021

Mehr Informationen, Inzidenzen und FAQ auf Baden-Württemberg.de

Medizinische Maskenpflicht

Gilt grundsätzlich in öffentlich zugänglichen geschlossen Räumen, am Arbeitsplatz und in Betriebsstätten, wenn der Abstand nicht eingehalten werden kann, im Nah- und Fernverkehr und auf Weihnachtsmärkten.

Ausnahmen:

- Kinder bis einschließlich 5 Jahre.
- Personen, die aus gesundheitlichen Gründen keine Maske tragen können (ärztliche Nachweis notwendig).
- In geschlossenen Räumen bei privaten Treffen, privaten Feiern, in der Gastronomie, Kantinen, Mensen und Cafeterien während des Essens und Trinkens und beim Sport treiben.
- Im Freien nur dann, wenn der Mindestabstand von 1,5 Metern zu anderen Personen dauerhaft eingehalten werden kann (gilt nicht auf Weihnachtsmärkten).
- Beim 2G-Optionsmodell in der Basisstufe.

Bitte beachten Sie: Die Maskenpflicht an Schulen ist über die Corona-Verordnung Schule geregelt.

3G, PCR-Testpflicht und 2G

3G: Zutritt nur für getestete, geimpfte oder genesene Personen
3G+PCR: Zutritt nur für PCR-getestete, geimpfte oder genesene Personen
2G: Zutritt nur für geimpfte oder genesene Personen

2G

Ausnahmen:

- Kinder bis einschließlich 5 Jahre.°
- Kinder bis einschließlich 7 Jahre, die noch nicht eingeschult sind.°
- Grundschüler*innen, Schüler*innen eines sonderpädagogischen Bildungs- und Beratungszentrums, einer auf der Grundschule aufbauenden Schule oder einer beruflichen Schule – gilt nur für Schüler*innen bis einschließlich 17 Jahre.°
- Personen bis einschließlich 17 Jahre, die nicht mehr zur Schule gehen.°°
- Personen, die sich aus medizinischen Gründen nicht impfen lassen können (ärztlicher Nachweis notwendig).°°
- Personen, für die es keine allgemeine Impfempfehlung der Ständigen Impfkommission (STIKO) gibt.°°
- Schwangere und Stillende, da es für diese Gruppen erst seit dem 10. September 2021 eine Impfempfehlung der STIKO gibt (gilt nur noch bis 10. Dezember 2021).°°

°Gilt nicht für Saunen, Clubs und Diskotheken

°°Negativer Antigen-Test erforderlich

2G+

Zutritt für geimpfte oder genesene Personen nur mit negativem Schnell- oder PCR-Test.

2G+

Ausnahmen:

- Kinder bis einschließlich 5 Jahre.°
- Kinder bis einschließlich 7 Jahre, die noch nicht eingeschult sind.°
- Grundschüler*innen, Schüler*innen eines sonderpädagogischen Bildungs- und Beratungszentrums, einer auf der Grundschule aufbauenden Schule oder einer beruflichen Schule – gilt nur für Schüler*innen bis einschließlich 17 Jahre.°
- Personen bis einschließlich 17 Jahre, die nicht mehr zur Schule gehen.°°
- Personen, die sich aus medizinischen Gründen nicht impfen lassen können (ärztlicher Nachweis notwendig).°°
- Personen, für die es keine allgemeine Impfempfehlung der Ständigen Impfkommission (STIKO) gibt.°°
- Schwangere und Stillende, da es für diese Gruppen erst seit dem 10. September 2021 eine Impfempfehlung der STIKO gibt (gilt nur noch bis 10. Dezember 2021).°°

°Gilt nicht für Saunen, Clubs und Diskotheken

°°Negativer Antigen-Test erforderlich

Stand: 24. November 2021

Mehr Informationen, Inzidenzen und FAQ auf Baden-Württemberg.de

Stufenplan

Hygienekonzept | Datenverarbeitung | Maskenpflicht | 3G: Nachweislich geimpft, getestet oder genesen | 2G: Nachweislich geimpft oder genesen | 2G+: Nachweislich geimpft oder genesen und getestet

Lebensbereich	Basisstufe	Warnstufe	Alarmstufe	Alarmstufe II
Weihnachtsmärkte	3G	3G	2G	2G+ Maximal 50 % der üblichen Besucherzahl erlaubt.
Private Zusammenkünfte und private Veranstaltungen (wie Geburtstage, Hochzeitsfeiern etc.)	Ohne weitere Regelungen oder Beschränkung der Personenanzahl	**1** Haushalt plus **5** weitere Personen Geimpfte und Genesene, Personen bis einschl. 17 Jahre sowie Personen, die sich aus medizinischen Gründen nicht impfen lassen können, zählen nicht dazu. Paare, die nicht zusammen leben, zählen als ein Haushalt.	**1** Haushalt plus **1** weitere Person Geimpfte und Genesene, Personen bis einschl. 17 Jahre sowie Personen, die sich aus medizinischen Gründen nicht impfen lassen können, zählen nicht dazu. Paare, die nicht zusammen leben, zählen als ein Haushalt.	**1** Haushalt plus **1** weitere Person Geimpfte und Genesene, Personen bis einschl. 17 Jahre sowie Personen, die sich aus medizinischen Gründen nicht impfen lassen können, zählen nicht dazu. Paare, die nicht zusammen leben, zählen als ein Haushalt.

Stand: **24. November 2021**
Mehr Informationen, Inzidenzen und FAQ auf Baden-Württemberg.de

4

Lebensbereich	Basisstufe	Warnstufe	Alarmstufe	Alarmstufe II
Öffentliche Veranstaltungen (wie Theater, Oper, Konzert, Stadtfest, Sportveranstaltungen Betriebs- und Vereinsfeiern etc.) Optionsmodell in Basis- und Warnstufe bei Großveranstaltungen: 2G ohne Beschränkung der Personenanzahl und Kapazität oder 5.000 Personen + 50% der darüber hinausgehenden Kapazität, maximal jedoch 25.000 Personen	**In geschlossenen Räumen** **3G**	**In geschlossenen Räumen** **3G** **mit PCR-Test**	**2G** Bei Veranstaltungen der Breitenkultur mit Gesang, Blasmusik oder vergleichbaren Tätigkeiten mit Aerosolbelastung in geschlossenen Räumen gilt 2G+.	**2G+**
	Im Freien bei **5.000** Personen oder bei Nichteinhaltung des **Mindestabstands** **3G**	**Im Freien** **3G**		
Öffentliche Verkehrsmittel	**3G**			

Stand: **24. November 2021**
Mehr Informationen, Inzidenzen und FAQ auf Baden-Württemberg.de

5

Lebensbereich	Basisstufe	Warnstufe	Alarmstufe	Alarmstufe II
Kultureinrichtungen (wie Galerien, Museen, Bibliotheken*, Archive*, Gedenkstätten) *Abholung bestellter Medien unbeschränkt möglich	**In geschlossenen Räumen** **3G**	**In geschlossenen Räumen** **3G** **mit PCR-Test**	**2G** Ausnahme: Landesbibliotheken und Archive mit PCR-Test	**2G** Ausnahme: Landesbibliotheken und Archive mit PCR-Test
	Im Freien ohne weitere Regelungen	**Im Freien** **3G**		
Religiöse Veranstaltungen			Mindestabstand von 1,5 Metern muss eingehalten werden.	
Beherbergung	**3G** Erneuter Test alle **3** Tage	**3G** Erneuter Test alle **3** Tage	**2G** Ausnahmen für geschäftliche und dienstliche Reisen und Härtefälle.	**2G** Ausnahmen für geschäftliche und dienstliche Reisen und Härtefälle.

Stand: **24. November 2021**
Mehr Informationen, Inzidenzen und FAQ auf Baden-Württemberg.de 6

Lebensbereich	Basisstufe	Warnstufe	Alarmstufe	Alarmstufe II
Messen, Ausstellungen, Kongresse	**In geschlossenen Räumen** **3G**	**In geschlossenen Räumen** **3G**	**2G**	**2G**
	Im Freien ohne weitere Regelungen	**Im Freien** **3G**		
Gastronomie, Vergnügungsstätten sowie Mensen und Cafeterien (Regelung gilt nur für externe Personen)	**In geschlossenen Räumen** **3G**	**In geschlossenen Räumen** **3G** **nur PCR-Test**	**In geschlossenen Räumen** **2G**	**In geschlossenen Räumen** **2G**
	Im Freien ohne weitere Regelungen	**Im Freien** **3G**	**Im Freien** **3G** **nur PCR-Test**	**Im Freien** **3G** **nur PCR-Test**

Stand: **24. November 2021**
Mehr Informationen, Inzidenzen und FAQ auf Baden-Württemberg.de 7

Lebensbereich	Basisstufe	Warnstufe	Alarmstufe	Alarmstufe II
Freizeiteinrichtungen (wie Freizeitparks, Bäder, Saunen etc.)	**In geschlossenen Räumen** **3G**	**In geschlossenen Räumen** **3G** **nur PCR-Test**	**2G**	**2G**
	Im Freien ohne weitere Regelungen	**Im Freien** **3G**		
Körpernahe Dienstleistungen (ausgenommen medizinisch notwendige Behandlungen)	**3G**	**3G**	**2G** Ausnahmen für **Friseurbetriebe und Barbeshops**. Hier gilt 3G mit PCR-Test	**2G+** Ausnahmen für **Friseurbetriebe und Barbeshops**. Hier gilt 3G mit PCR-Test

Stand: **24. November 2021**
Mehr Informationen, Inzidenzen und FAQ auf Baden-Württemberg.de 8

Lebensbereich	Basisstufe	Warnstufe	Alarmstufe	Alarmstufe II
Touristische Verkehre (wie Schifffahrten, Skilifte, Seilbahnen, Busreisen etc.)	**In geschlossenen Räumen** 3G	**In geschlossenen Räumen** 3G **nur PCR-Test**	2G	2G
	Im Freien ohne weitere Regelungen	**Im Freien** 3G		
Sport in Sportstätten und Sportanlagen keine Maskenpflicht bei der Sportausübung	**In geschlossenen Räumen** 3G	**In geschlossenen Räumen** 3G **nur PCR-Test**	**In geschlossenen Räumen** 2G	**In geschlossenen Räumen** 2G
	Im Freien ohne weitere Regelungen	**Im Freien** 3G	**Im Freien** 3G **nur PCR-Test°**	**Im Freien** 3G **nur PCR-Test°**

°Geregelt durch die Corona-Verordnung Sport (§2 Absatz 2 Satz 2)

Stand: **24. November 2021**
Mehr Informationen, Inzidenzen und FAQ auf Baden-Württemberg.de 9

Lebensbereich	Basisstufe	Warnstufe	Alarmstufe	Alarmstufe II
Einzelhandel (auch Flohmärkte) Ausgenommen sind Geschäfte der Grundversorgung und Abhol- und Lieferangebote	Ohne weitere Regelungen		3G	3G
				2G In Stadt- und Landkreisen, in denen die 7-Tage-Inzidenz an 2 aufeinanderfolgenden Tagen über 500 liegt.

Zum Einzelhandel, der der Grundversorgung dient, zählt:

Apotheken, Ausgabestellen der Tafeln, Babyfachmärkte, Bäckereien, Banken und Sparkassen, Baumärkte, Baumschulen, Blumenfachgeschäfte, Drogerien, Futtermittelmärkte, Gartenmärkte, Gärtnereien, Getränkemärkte, Hofläden, Hörgeräteakustiker*innen, Konditoreien, Lebensmittelhandel (Supermärkte) einschließlich der Direktvermarktung (Hofläden), Metzgereien, mobile Verkaufsstände für landwirtschaftliche Produkte und Erzeugnisse, Optiker*innen, Orthopädieschuhtechniker*innen, Poststellen und Paketdienste, Reformhäuser, Raiffeisenmärkte, Reise- und Kundenzentren zum Fahrkartenverkauf im öffentlichen Personenverkehr, Reinigungen, Sanitätshäuser, Stellen des Zeitschriften- und Zeitungsverkaufs, Supermärkte, Tankstellen, Tierbedarfsmärkte, Verkaufsstellen für Weihnachtsbäume, Waschsalons sowie Wochenmärkte.

Stand: **24. November 2021**
Mehr Informationen, Inzidenzen und FAQ auf Baden-Württemberg.de 10

Lebensbereich	Basisstufe	Warnstufe	Alarmstufe	Alarmstufe II
Außerschulische Bildung (wie VHS-Kurse, Musik-, Kunst- und Jugendkunst-schulen)	**In geschlossenen Räumen** **3G**	**In geschlossenen Räumen** **3G** **nur PCR-Test**	**2G**	**2G**
	Im Freien ohne weitere Regelungen	**Im Freien** **3G**		
Bildung (wie berufliche Ausbildung, Fahr-, Flug- und Bootsschulen, Sprach- und Integrationskurse)	ohne weitere Regelungen	**3G** bei mehrtägigen Veranstaltungen erneuter Test alle **3** Tage		

Stand: **24. November 2021**
Mehr Informationen, Inzidenzen und FAQ auf Baden-Württemberg.de 11

Lebensbereich	Basisstufe	Warnstufe	Alarmstufe	Alarmstufe II
Diskotheken und Clubs (Ausnahmen für nicht impffähige Personen und Schüler*innen gelten nicht)	**In geschlossenen Räumen** **3G** **nur PCR-Test**	**2G**	**2G**	**2G+**
	Im Freien wie öffentliche Veranstaltungen			
Prostitutionsstätten	**3G**	**3G** **nur PCR-Test**	**2G**	**2G+**

Grundsätzlich gilt:

Abstand halten | **Hygieneregeln beachten** | **Medizinische Maske tragen** | **Corona-Warn-App benutzen** | **Regelmäßig lüften**

MITTEILUNGEN DER GEMEINDE

Blutspende in Allensbach

Jede Spende zählt!

Täglich werden für Patienten in Deutschland bis zu 15.000 Blutkonserven benötigt. Der DRK – Blutspendedienst bittet daher dringend zur Spende.

Wer Blut spendet, sollte gesund sein und sich gut fühlen. Das dient der Sicherheit des Patienten, der die Bluttransfusion bekommen wird, aber auch dem Schutz des Spenders. Besonders in der Erkältungszeit kommt es vor, dass Blutspender kurzzeitig ausfallen.

Eine ausreichende Anzahl an Blutspenden ist für die Heilung und Lebensrettung das wichtigste Kriterium. Unfallopfer, Patienten mit Krebs bzw. schweren Erkrankungen, werdende Mütter, Neugeborene – die Liste der Menschen, die auf Blutspenden angewiesen sind, ist unendlich. Bedingt durch die kurze Haltbarkeit bestimmter Blutbestandteile (zum Teil nur maximal vier Tage) wird kontinuierlich dringend Nachschub an Blutspenden benötigt.

Der DRK-Blutspendedienst Baden-Württemberg-Hessen bittet daher dringend alle Gesunden zur Blutspende:

Mittwoch, dem 08.12.2021
von 15:30 Uhr bis 19:30 Uhr
Bodanrückhalle, Schulstr. 12 A
78476 ALLENSBACH

Hier geht es zur Terminreservierung: **https://terminreservierung.blutspende.de**

Das DRK bittet darum nur zur Blutspende zu kommen, wenn Sie sich gesund und fit fühlen.

Spendewillige, die innerhalb der letzten 10 Tage vor der Blutspende aus dem Ausland zurückgekehrt sind, werden gebeten bei der Anmeldung einen Impf-, Test- oder Genesenen-Nachweis vorzulegen. Das Testergebnis darf nicht älter als 24 Stunden sein. Nach einer Impfung mit den in Deutschland zugelassenen SARS-CoV-2-Impfstoffen können Sie, vorausgesetzt Sie fühlen sich wohl, am Folgetag der Impfung Blut spenden.

Alle Informationen finden Sie unter
www.blutspende.de/corona.

Informationen rund um die Blutspende bietet der DRK-Blutspendedienst auch über die kostenfreie Service-Hotline **0800 – 11 949 11**.

Straßenreinigung Allensbach und Ortsteile

Ab Mittwoch, den 1. Dezember 2021, werden die Straßenreinigungsarbeiten im Kernort Allensbach und anschließend voraussichtlich ab Montag, den 5. Dezember in den Ortsteilen Hegne, Kaltbrunn, und Langenrain – Freudental durchgeführt.

Die Reinigungsarbeiten werden je nach Wetterlage voraussichtlich bis Dienstag, den 6. Dezember oder Mittwoch, den 7. Dezember dauern.

Wir bitten Sie, wenn möglich, an den Reinigungstagen das Parken am Straßenrand zu vermeiden, um eine optimale Reinigung zu gewährleisten.

Außerdem wäre es hilfreich, wenn die Gehwege von den zuständigen Grundstückseigentümern bis zum oben genannten Termin gereinigt würden. Das Kehrgut wird dann von der Kehrmaschine am Straßenrand aufgenommen.

Freilaufende Hunde können zu Problem für Wildtiere werden

Im Gemeindewald wurde in den vergangenen Monaten vermehrt festgestellt, dass Rehe und andere Wildtiere von Hunden gerissen wurden.

Viele Hundehalter haben gut erzogene Vierbeiner, die aufs Wort hören. Viele Hundehalter achten darauf, dass ihr Tier nicht unbeaufsichtigt durchs Unterholz stöbert und Wildtiere aufscheucht. Viele Hundehalter leinen ihre Tiere an, damit so etwas nicht passiert: ein freilaufender Hund entläuft wegen seines Jagdinstinkts und reißt ein Reh. Das Wildtier verendet unter Stress und großen Schmerzen auf freiem Feld oder im Unterholz.

Je nach den Einzelfall begeht ein Hundehalter, dessen Hund ein Wildtier gerissen hat, eine Straftat und muss eine Strafe von mehreren 1000 Euro berappen.

Die meisten Hundehalter im Gemeinderevier sind den Jägern und Förstern bekannt und fast alle halten sich an die Regeln, damit kein Tier zu Schaden kommt. Jedoch gibt es immer wieder Ausnahmen, bei denen Hunde unbeaufsichtigt herumlaufen. Vermeintlich haben die Hundehalter in diesen Fällen die Kontrolle über das Tier. Trotzdem reißen sich Hunde aufgrund ihres Jagdinstinkts immer wieder los und dann kommen Rehe, Hasen oder Vögel zu Schaden. Im Wald und auf freien Feldern ist es daher grundsätzlich ratsam, Hunde an der Leine zu führen. Wer seinen Hund frei laufen lässt, sollte immer ein wachsames Auge auf die Umgebung haben und vorausschauend handeln, seinen Hund stets abrufbereit halten, um brenzlige Situationen möglichst zu vermeiden. Die Natur ist für alle da und deshalb sollte man sich stets so verhalten, dass alle eben diese friedlich genießen können.

ZU VERSCHENKEN

Haben auch Sie etwas, das Sie nicht mehr gebrauchen können? Alles, was zum Wegwerfen zu schade ist, kann hier in einer kostenlosen Kleinanzeige zum Verschenken angeboten werden.
Wenden Sie sich bitte an: Bürgermeisteramt, Tel.: 801-24, oder per e-mail an mitteilungsblatt@allensbach.de

Rundecksofa mit Ottomane
Tel.: 4843

Fernseher, Sony Bravia, 32 Zoll/80cm
Fernseher, Sony Bravia, 37 Zoll/100cm
Canon Fotodrucker, inkl. viele Tinten-Patronen.
Tel.: 1387

Spülmaschine zum Einbau
Holz-Alu-Fenster 1,34m x 1,12m
Tel.: 3402

Playmobil Ritterburg
Tel.: 3852

FREIWILLIGE FEUERWEHR ALLENSBACH

Es verstarb unser langjähriges, aktives Mitglied

und Mitglied der Altersabteilung

Heinz Späth

Im Gedenken, Feuerwehr Allensbach
und die Altersabteilung

Heinz Späth war über viele Jahrzehnte Mitglied der Freiwilligen Feuerwehr Allensbach, in denen er vorbildlich und sehr engagiert war.

Er wechselte im Jahr 1994 in die Altersabteilung. Er war bis zuletzt den Kameraden der Altersabteilung treu verbunden.

Mit Heinz verlieren wir eine vorbildliche und engagierte Persönlichkeit, die in unseren Reihen eine große Lücke hinterlässt.

Die Bücherei ist geöffnet!

Öffnungszeiten: Dienstag 17 –19 Uhr und Freitag 16 – 18 Uhr

Es gilt die 2-G-Regel, also nur Geimpfte und Genesene mit entsprechendem Zertifikat. Ebenso gelten die Hygieneregeln (Abstand, Maskenpflicht).

Vorbestellungen sind auch weiterhin über unseren Online-Katalog möglich.

Die Medien werden bis zur nächsten Öffnungszeit von uns rausgesucht und können dann abgeholt werden.
Abholen vorbestellter Medien und Zurückbringen ist auch ohne Zertifikat möglich, dann bitte klingeln!

Aktuelle Infos immer unter:
www.bibkat.de/allensbach

KIRCHENNACHRICHTEN

KATH. PFARRGEMEINDEN ST. NIKOLAUS UND ST. JOSEF

Gottesdienste

Samstag, 27. November
18.00 Uhr Eucharistiefeier bei Kerzenlicht in St. Martin, KN-Wollmatingen

Sonntag, 28. November – Erster Adventssonntag
9.00 Uhr Eucharistiefeier in St. Josef, Langenrain
Im Gedenken an: Franz und Peter Seel und verstorbene Angehörige der Familien Seel und Huber
11.00 Uhr Eucharistiefeier in St. Nikolaus, Allensbach
Seelenamt für: Rudolf Ellegast
Im Gedenken an: Maria und Friedbert Streibert und verstorbene Angehörige der Familie Pfundstein, Hans Marliani, Irmgard und Erich Hörnlein
Im Gedenken an: die Verstorbenen der Familie Egenhofer.
Jahrtag für: Erika Marliani
11.00 Uhr Eucharistiefeier in St. Gallus, KN-Fürstenberg

Mittwoch, 01. Dezember
18.00 Uhr Friedensgebet im Pfarrheim, Allensbach

Donnerstag, 02. Dezember
9.30 Uhr Eucharistiefeier der Kath. Frauengemeinschaft in St. Nikolaus, Allensbach
Im Gedenken an: Franz Xaver Volle, Berta und Heinrich Eckert

Bei Veranstaltungen von Religions-, Glaubens- und Weltanschauungsgemeinschaften zur Religionsausübung im Sinne von § 12 Abs. 1 CoronaVO müssen die Besucher während der Veranstaltung eine medizinische Maske oder FFP2 Maske tragen.

KLOSTERKIRCHE ST. KONRAD HEGNE

Kloster Hegne – Gottesdienst in der Krypta

Samstag, 27. November
18.30 Uhr Eucharistiefeier in der Krypta

Die Krypta ist täglich von 07.30 - 17.30 Uhr für Beterinnen und Beter geöffnet (samstags bis 17.00 Uhr). Die Klosterkirche bleibt bis auf weiteres für externe Besucher geschlossen.

GEMEINSAME MITTEILUNGEN

Öffnungszeiten im Pfarrbüro

Montag: 9.00 – 11.00 Uhr
Dienstag: 9.00 – 11.00 Uhr,
16.00-18.00 Uhr
Donnerstag: 9.00 – 11.00 Uhr
Mittwoch und Freitag geschlossen

Tel: 9312-0
Fax: 9312-20
E-Mail: Pfarramt.nikolaus@kath-wa.de
Internet: www.kath-wa.de

Pfarrer Marcus Maria Gut
Tel. 0157/83034820
E-Mail: Gut@kath-wa.de

Diakon Martin Beck
Tel: 9312-12
0176/30041212
E-Mail: Beck@kath-wa.de

Sabine Späth (Hausmeisterin Pfarrheim und Kirche St. Nikolaus)
Montag - Freitag 8.00 Uhr - 11.00 Uhr
Telefon: 9312-16
E-Mail: Spaeth@kath-wa.de

Bitte tragen Sie einen Mund-Nasen-Schutz und halten einen Mindestabstand von 1,5 Metern ein.
Handdesinfektionsmittel wird bereitgestellt.

24 Türchen – Adventskalender der Seelsorgeeinheit Wollmatingen-Allensbach

Dieses Jahr gibt es zum ersten Mal einen elektronischen Adventskalender. Ab dem 01. Dezember wird sich auf unserer Homepage jeden Tag ein Türchen öffnen. Hinter jedem Türchen finden Sie einen persönlich gestalteten Beitrag eines Gemeindemitglieds. Es werden schöne Geschichten zu hören, tolle Gedichte zu lesen und berührende Videos zu sehen sein. Machen Sie sich mit uns auf den Weg durch den Advent und lassen Sie sich jeden Tag neu überraschen.

Vorankündigung: Der Nikolaus kommt

am Vorabend zum Patrozinium am Samstag, 4. Dezember 2021 um 16 Uhr und um 17 Uhr auf den Rathausplatz. Es wird jeweils eine kurze Nikolausfeier gestaltet. Wir laden Sie dazu ganz herzlich ein.
Wir werden auf dem Rathausplatz wieder Familienkreise einrichten, um die Abstandsregelung einhalten zu können. **Wir bitten um eine vorherige Anmeldung im Pfarrbüro Allensbach**, um alles Corona-gerecht vorbereiten zu können.

Bitte beachten Sie, dass während der Nikolausfeier Fotos für unsere Homepage aufgenommen werden.

Eucharistiefeier anlässlich des Patroziniums in St. Nikolaus

Am Sonntag, **den 05. Dezember** feiern wir das Patrozinium des Hl. Nikolaus um 10.00 Uhr mit einer feierlichen Eucharistie in der Kirche. Es singt der Nikolaudate Chor. Da die Plätze in der Kirche begrenzt sind, bitten wir um vorherige Anmeldung im Pfarrbüro Allensbach.
Aufgrund der aktuellen Corona-Lage wird es nach dem Gottesdienst leider keinen Stehempfang geben.

Kloster Hegne – Theodosius Akademie der Stiftung Kloster Hegne

Infos zu den Kursen bei der Theodosius Akademie der Stiftung Kloster Hegne
unter 807-700 oder www.theodosius-akademie.de, E-Mail: info@theodosius-akademie.de

Beichtmöglichkeit am 04.12.2021
Frieden, Gerechtigkeit und Versöhnung liegen den meisten Menschen am Herzen. Doch vieles macht uns unruhig, manches tragen wir unversöhnt mit uns herum und manchmal quälen uns Fragen, über die wir gerne sprechen möchten. Eine Gelegenheit zum Empfang des befreienden Sakramentes der Versöhnung (Beichte) ist am 04.12. zwischen 14 und 16 Uhr im Haus Ulrika.

ÖKUMENISCHE NACHRICHTEN

Herzliche Einladung zum Friedensgebet in Allensbach

am **Mittwoch, 01. Dezember 2021,** 18:00 Uhr
im kath. Pfarrheim, Raum Franziskus
zum Thema**: Beten ist hoffen.**

Ökumenische Frühschichten in der Adventszeit

In dieser Adventszeit wird es **drei Frühschichten** geben, zu denen wir herzlich einladen.

Jeweils um 6.00 Uhr treffen wir uns dienstags im Chorraum der Nikolauskirche und zwar am 7., 14. und am 21. Dezember.
Thema der diesjährigen Frühschichten ist das Schenken.

Wir hören von dem großen Geschenk, das an Weihnachten im ganz Kleinen zu uns kommt und wir nehmen unser eigenes Schenken in den Blick.

Ich steh an deiner Krippen hier,
O Jesu, du mein Leben,
Ich komme, bring und schenke dir,
Was du mir hast gegeben.

Nach unserer kleinen Andacht halten wir für Sie noch Kaffee, Tee und Butterbrezel bereit, damit Sie gestärkt in den Tag aufbrechen können.

Sie sind herzlich eingeladen!

EVANG. KIRCHEN-GEMEINDE ALLENSBACH

Gottesdienste in der und um die Gnadenkirche:

„Niemals: Niemals die einen gegen die anderen / Niemals die einen über den anderen / Niemals die einen ohne die anderen" (von Lothar Zenetti)

Sonntag 28.11.
16.00 Uhr Anstatt der traditionellen Adventsfeier in der Kirche laden wir ein zu einem **Outdoor-Gottesdienst für Klein und Groß am Hirtenfeuer auf der Kirchwiese.** Gestaltung: Adventslieder mit Posaunenchor, Adventserzählung von
Pfr. F.U. Kündiger und Herrmann Niepelt.
Punsch zum Aufwärmen: Bitte Becher mitbringen!

Montag 29.11.
14.00 Uhr Jungbläserkurs
Leitung Werner Engelhardt

Dienstag 30.11.
20.00 Uhr Posaunenchor „Bodanrück"
In Allensbach im Gemeinderaum
Leitung: Werner Engelhardt

Mittwoch 01.12.
10.00 Uhr Ökumenischer Bibelkreis
in der Gnadenkirche
19.30 Uhr Kirchenchor – derzeit Chorprojekt: „Hirtenlieder" – Singen im Advent!
Leitung: Amelie Stier

Donnerstag 02.12.
20.00 Uhr Allensbacher Vokal Ensemble (AVE)
Leitung: Philipp Heizmann

Freitag 03.12. Pfadfindergruppen
17.00 Uhr, Gnadenkirche Allensbach
Gruppe A = Wölflinge der 2. - 4. Klasse: alle zwei Wochen, in den ungeraden Kalenderwochen
Gruppe B = Wölflinge der 5. - 6. Klasse: alle zwei Wochen, in den geraden Kalenderwochen
17:30 Uhr, Treffpunkt Gnadenkirche Allensbach
Jungpfadfinder 7. - 9. Klasse

Samstag 04.12.
Konfi-Projekt Heiligabend (Mails beachten!)
Taizé-Gebet: 17.12. um 19.30 Uhr

Gottesdienst immer auch hier:
- **Gottesdienste im Net:** www.ekiba.de/kirchebegleitet
- **TV-Gottesdiensten, z.B. unter** www.zdf.fernsehgottesdienst.de **zu den Sendungen von Bibel-TV und ERF (Evangeliums-Rundfunk)** www.erf.de/erf-plus/audiothek
- zu **virtuellen und Video-Gottesdiensten des Kirchenbezirkes** für Kinder und Erwachsene unter www.ekikon.de
- An jedem Sonntag gibt es um 10 Uhr einen **digitalen Gottesdienst für Kinder von den Kindergottesdienstverbänden der EKD** auf dem eigenen youtube Kanal: https://www.youtube.com/channel/UC87ipoc-d6-7kC17lI4XOzA
Daneben finden sich unter www.rpi-baden.de – Kinder und Familien, sowie unter www.ekiba.de/kindergottesdienst Impulse, Geschichten, liturgische Anregungen zum Kindergottesdienst feiern zuhause.

Pfarramt

Das Büro des Pfarramtes ist am Dienstag von 15.00 – 17.00 Uhr und am
Mittwoch und Donnerstag jeweils von 9.00 Uhr – 11.00 Uhr geöffnet.
Telefonisch können Sie das Pfarramt unter der Tel.-Nr. 6310 erreichen.

Diakonie

Information – Beratung – Hilfe
EVANGELISCHE GEMEINDEDIAKONIE (sozialer Dienst) der Evangelischen Kirchengemeinde Allensbach, Kontakt:
Angelika Straub (Vors.), Tel.: 935 485,
Kontakt Ev. Pfarramt,
Frank-Uwe Kündiger: 6310,
Mail: frank-uwe@kuendiger.net.
Was wir tun: Überkonfessionelle Beratung und Begleitung in schwierigen Lebenssituationen, Vermittlung mit Ämtern, in Einzelfällen Überbrückungshilfen, Weitervermittlung von fachlicher Hilfe und zu Fachdiensten der DIAKONIE und sozialer Dienste.

„JUGEND HILFT" (Nachbarschaftshilfe / kleine Hilfen im Alltag durch Jugendliche in fachlicher Begleitung) Gerhard Hügel-Bohlig,
Tel.: 3374, Mail: gehuebo@web.de
E-Mail: pfarramt@ev-kirche-allensbach.de
Homepage: www.ev-kirche-allensbach.de
E-Mail-Adresse der christlichen Pfadfinder: gilde-allensbach@vcp-konstanz.de

Leitwort für die kommende Woche

„Du, Tochter Zion, freue dich sehr, und du, Tochter Jerusalem, jauchze! Siehe, dein König kommt zu dir, ein Gerechter und ein Helfer, arm und reitet auf einem Esel, auf einem Füllen der Eselin." (Sach. 9, 9)

DAS KULTUR- UND TOURISMUSBÜRO INFORMIERT

Allensbach Hat's

So. 05. Dezember
ZUSATZTERMIN

Winterlicher Streifzug durch Allensbach

Die Streifzüge durch Allensbach sind bereits alle ausgebucht.
Aufgrund der sehr hohen Nachfrage, haben wir einen Zusatztermin am 05.12.2021 um 18.30 Uhr für Sie möglich gemacht.

Zusatztermin 05.12.
18.30 Uhr | Kultur- und Tourismusbüro
€ 6,– | € 4,– mit BCW
Anmeldung erforderlich | 2G „plus"
Abstand oder Maskenpflicht
Restkarten

KULTUR- UND TOURISMUSBÜRO
MÜHLENWEGMUSEUM
PRIVATE MUSIKSCHULE
Konstanzer Straße 12 | im Bahnhof
Tel. 80135 | tourismus@allensbach.de
www.allensbach.de
Social Media: ALLENSBACH AM BODENSEE

2G „plus" und FFP2-Maskenpflicht bei allen Veranstaltungen

Liebe Konzertbesucher und Konzertbesucherinnen, liebe Gäste,

wir möchten Sie hiermit nochmals darauf aufmerksam machen, dass **2G „plus"** (vollständig geimpft, genesen und getestet) bei allen Veranstaltungen, Konzerten und Führungen verpflichtend ist. Bitte informieren Sie sich vor Beginn der Veranstaltungen über die Öffnungszeiten des Allensbacher Testzentrums.

Es besteht außerdem eine FFP2-Maskenpflicht bei allen Veranstaltungen. An Konzerten gilt diese ebenfalls auf dem Sitzplatz.

Bitte bringen Sie Ihren digitalen (QR-Code) Impf- bzw. Genesenennachweis und einen tagesaktuellen Testnachweis sowie Ihren Personalausweis zur Veranstaltung mit.

Wir danken Ihnen sehr für Ihr Verständnis und Ihre Zeit und freuen uns dennoch über noch erlebbare Kultur.

Ihr Kultur- und Tourismusbüro Allensbach

Allensbach MÜHLENWEGMUSEUM

Eine literarische Ausstellung

Sa. 04. Dezember

FÜHRUNG DURCH DAS MUSEUM
»Fritz Mühlenweg«

Führung durch die literarische Ausstellung mit Monika Leister (MA). Der Schriftsteller und Maler Fritz Mühlenweg durchreiste 1927 – 1932 drei Mal die Mongolei. Seine Begegnungen und Eindrücke verarbeitet er später in Allensbach in Erzählungen, Bildern und in seinem preisgekrönten Roman.

14 Uhr | MMA im Bahnhof
Anmeldung erforderlich
2G „plus" | FFP2-Maskenpflicht
€ 5.– | Ermäßigung mit BCW

Freuen Sie sich auf eine kleine Aufmerksamkeit aus dem MühlenwegMuseum pünktlich zum Nikolaus

Aufgrund von Sanierungsarbeiten ist das MühlenwegMuseum ab dem 22.12.2021 bis voraussichtlich Ende März 2022 geschlossen. Kommen Sie also gerne dieses Jahr nochmal vorbei.

DAS ALLENSBACHER KULTUR-ABO 2022 Kurz und knapp im Überblick

DI 11. JANUAR 2022 | Bodanrückhalle Allensbach
PIPPO POLLINA & PALERMO ACOUSTIC QUINTET „Canzoni Segrete-Tour 2022" Vorpremiere
Der charismatische sizilianische Songpoet kehrt mit neuem Programm auf die Bühnen zurück.

MO 25. APRIL 2022 | ev. Gnadenkirche Allensbach
REBEKKA BAKKEN & Band
Rebekka Bakken zählt zu den eindrücklichsten und charismatischsten Stimmen Skandinaviens.

MO 02. MAI 2022 | ev. Gnadenkirche Allensbach
VOŁOSI Weltmusik vom Besten und eine Entdeckung!
Das polnische Streichquintett und eine unwiderstehliche Kombination aus Klassik, traditioneller Musik der Karpaten und virtuosen Jazzimprovisationen.

DI 17. MAI 2022 | Klosterkirche Hegne | im Rahmen des Bodensee Festivals 2022
VALER SABADUS (Countertenor) & SPARK – die klassische Band | „Closer To Paradise"
„Die Sehnsucht als Klangerlebnis". Von Vivaldi bis Rammstein. Klassik faszinierend neu. Vielfach ausgezeichnet.

DI 24. MAI 2022 | Bodanrückhalle Allensbach
MAYBEBOP „BEST OFF" – das erste Jubiläumsprogramm nach 20 Jahren
Vier Typen. Vier Mikrofone. Deutsche Texte. Bestes Entertainment. Eine grandiose Show.
Die a-cappella-Pop-Band MAYBEBOP.

MO 19. SEPTEMBER 2022 | ev. Gnadenkirche Allensbach
MATTHIEU SAGLIO – QUARTETT „El Camino De Los Vientos"
Der *„Cellist der tausend Klangfarben"* und eine Melange aus Jazz, Klassik, afrikanischer und orientalischer Folklore und einem alles überstrahlenden, mediterranen Klang.

DO 08. DEZEMBER 2022 | Pfarrheim Allensbach
MAXI SCHAFROTH „Faszination Bayern" – Update
Der Allgäuer Kabarettist und seine bizarren preisgekrönten Beobachtungen – einfach faszinierend!

DAS ALLENSBACHER KULTUR-ABO 2022

GENIESSEN UND SCHENKEN SIE KULTUR LIVE UND WIR SCHENKEN IHNEN EINEN KULTUR-BONUS: Mit dem Allensbacher Kultur-ABO können Sie sich die Eintrittskarten für herausragende Veranstaltungen 2022 sichern und das zu einem einmaligen Sondervorverkaufspreis inkl. eines Gutscheins für ein Glas Sekt, Wein o.a. in der Pause (einlösbar in der Bodanrückhalle oder im Pfarrheim). Sie können aus den Veranstaltungen ein »Quartett« wählen oder auch ein ABO für fünf, sechs oder alle sieben Abende nehmen. Bereits erworbene Einzelkarten oder ABOs (Pippo Pollina, Volosi) behalten selbstverständlich ihre Gültigkeit für die neuen Termine und werden beim Erwerb eines ABOs 2022 angerechnet.

Abholung ab 01.12.2021 möglich.

TERMINE & VERANSTALTUNGEN DER VEREINE

ANGELSPORTVEREIN ALLENSBACH

Aufgrund der aktuellen Entwicklungen der Corona Situation werden der Dezember Anglerhock und die Weihnachtsfeier abgesagt! Aktuelle Information werden auf der Homepage bereitgestellt.

MEIN PLATZ IM ALTER e.V.

FÖRDERVEREIN

Die Verordnungen zum Schutz vor Corona-Infektionen lassen zurzeit keine öffentlichen Veranstaltungen zu. Beratungen und Kurse müssen deshalb bis auf Weiteres entfallen. Der Verein bedauert diesen Zustand, hält ihn aber wegen des besonderen Risikos für die Vereinsmitglieder und die Helfer für angemessen.

COMPUTERIA
Aufgrund der gegenwärtigen Infektionslage musste der geplante
Vortrag zum Thema
„QR-Code und Impfausweis"
zum Schutz aller Beteiligten leider kurzfristig abgesagt werden.
Die Veranstaltung wird mit neuem Termin nachgeholt.
Gerade in Zeiten, in denen persönliche Kontakte vermieden werden, kommt der digitalen Kommunikation zur Überwindung der Isolation besondere Bedeutung zu. Die Computeria berät bei der Realisierung.
Da auch die persönlichen Beratungen an den Montagsterminen leider derzeit nicht stattfinden können, bietet die Computeria ersatzweise jeweils montags zwischen 15:00 und 17:00 Uhr eine offene Videosprechstunde an. Dazu können Sie sich mit Ihrem Notebook/Smartphone (Internet, Kamera, Mikrofon) mit folgender Adresse über den Browser einloggen: „https://jitsi.hs-anhalt.de/meinPlatzimAlter"

Eine detaillierte Anleitung befindet sich auf der Hompage: „https://www. mein-platz-im-alter.com" unter „Computeria".
Auch hierbei ist zur Vorbereitung eine Anmeldung sinnvoll: per Telefon (940524, Lothar Rauchfuss) oder per E-Mail:
„computeria@mein-platz-im-alter.com".
Über die weitere Entwicklung wird der Verein zeitnah informieren.

SOZIALVERBAND VDK

ORTSVERBAND ALLENSBACH

Gabi Konstanzer, Tel. 4969023
vdk.allensbach@gmail.com
Renten- u. Sozialfragen Tel. 07732 92360

Aufgrund der aktuellen Corona-Lage wird die VdK-Weihnachtsfeier am Samstag, den 4. Dezember, abgesagt. Wir informieren Sie rechtzeitig, wenn die Voraussetzungen für eine Umsetzung neuer Aktivitäten gegeben sind.

AUS DEM SPORTLEBEN

SPORTVEREIN ALLENSBACH 1907

Handball

Spielergebnisse vom vergangenen Wochenende:

HSG Mimmenh.-Mühlh. - SV Allensbach CII(w):	20:10
SG Rielasingen-Gottmadingen - SV Allensbach DII(w):	21:8
HSG Konstanz - SG Allensbach/Dettingen D(m):	25:9
SV Allensbach DI(w) - TV Pfullendorf:	25:16
SV Allensbach BI(w) - SG Oberhausen/Unterhausen:	22:13
HSG Mimmenh.-Mühlh. - SV Allensbach II:	31:26
HSG Freiburg - SV Allensbach CI(w):	38:20
TuS Metzingen - SV Allensbach AI(w):	29:36
SG Schenkenzell/Schiltach - SG Allensbach-Dettingen:	26:22

Spiele am kommenden Wochenende:
Samstag, den 27. November 2021

14:15 **SG Allensbach/Dettingen E(m) - TV ÜberlingenD**
14:15 HSC Radolfzell - SV Allensbach DI(w)
14:30 SV Allensbach DII(w) - TV ÜberlingenR
15:30 TSV Dettingen Frauen II - TuS Steißlingen III
16:00 SG Allensbach/Dettingen D(m) - HCDJK KonstanzR
16:00 TV Weingarten - SV Allensbach BI(w)
17:15 TSV Dettingen Frauen - HSG Konstanz
17:30 SV Allensbach CII(w) - TV Überlingen II R
19:30 SG Allensbach-Dettingen - HSG Konstanz III R

Sonntag, den 28. November 2021
9:30 – 13:00 F-Jugend-Turnier
12:45 TuS Steißlingen - SV Allensbach CI(w)
14:00 SV Allensbach AI(w) - RW NeckarR

Heimspiele: R = Riesenberghalle, Kaltbrunn, D = Mehrzweckhalle, Dettingen

- weitere Handball-Informationen und Berichte finden Sie unter:
- www.Handball-SVA.de

Jugendfußball

B-Jugend	
SG Gottmadingen-SG Dettingen	2-1
D-Jugend	
Hegauer FV - SG Dettingen	0-3
SG Dettingen - SV Mühlhausen	2-0

Durch diese beiden Siege ist das Team von Christopher Sieber und David Rauschenbach Herbstmeister.

Die A-Jugendspieler Dominik Pleimes und Luca Schraivogel gaben am Wochenende Ihr Debüt bei den Aktiven in der 2.Mannschaft. Herzlichen Glückwunsch.

Bei der 1.Mannschaft standen am Samstag gegen den Tabellenführer ESV Südstern Singen mit Julius Frey, Sandro Losavio, Niklas Wegner und Lauris Humbert gleich 4 Spieler in der Anfangsformation, die im letzten Jahr noch in der Jugend waren.

YACHT-CLUB ALLENSBACH

Bericht zur Hauptversammlung am 21.11.2021
Am Sonntag nun war es möglich, die corona-bedingt ausgefallene Hauptversammlung 2020 nachzuholen und gleichzeitig die für 2021 abzuhalten. Dank geht an die Gemeindeverwaltung Allensbach, die dies durch die kostenlose Zurverfügungstellung des Foyers der Bodanrückhalle an die Vereine möglich gemacht hat.
Selbstverständlich fand die Veranstaltung unter 2G- und AHA-Regeln statt. Corona-bedingt war eine überschaubare Anzahl Mitglieder der Einladung gefolgt. Der 1. Vorstand Michael Leutner begrüßte die anwesenden Mitglieder und gab einen Rückblick auf die Aktivitäten der Jahre 2020 und 2021. Die Regularien von Hauptversammlungen wurden abgearbeitet und die entsprechenden Entlastungen für die Schatzmeisterin und die Vorstandschaft vorgenommen. Ein größeres Thema war die sichere Verbindung der Schiffe an die Bojen, da dieses Jahr zum einen einige Bojen auf Nimmerwiedersehen verschwunden sind und auch ein Schiff (wohl durch Fremdeinwirkung) von der Boje „auf Wanderschaft" gegangen ist. Die vorläufige Terminplanung für 2022 konnte zwar vorgestellt werden, in welcher Weise und ob überhaupt eine Umsetzung möglich ist, wird wie schon in 2020 und 2021 wohl die Epidemie entscheiden.
Es gab dann aber doch einige erfreuliche Aspekte: einigen Mitgliedern konnte zu runden Geburtstagen gratuliert werden – und ganz besonders zu langjährigen Mitgliedschaften. In der heutigen Zeit ist es ja nicht selbstverständlich, daß jemand so lange dem Verein die Treue hält: Wolfgang Scheuer ist 40 Jahre im Verein, seit 18.07.1981 – und Rolf und Sabine Witzemann sind 20 Jahre dabei. Beide, Wolfgang und Rolf, bis heute aktive und begeisterte Segler. Ein bisschen Vereinsleben kam da unter den Mitgliedern schon auf.
Trotz Corona hatten gab es zwei Veranstaltungen, beide virtuell: Die virtuelle Vereinsregatta hat den 1. Vorstand Michael Leutner als Gewinner; beim „Distanz-König unter Segeln" (ging über die gesamte Saison, ebenfalls virtuell) konnte Bernd Marschalek mit den meisten gesegelten und auch gemeldeten Meilen als Sieger hervorgehen.
Um 13.00 Uhr wurde diese Veranstaltung, die erste Hauptversammlung in Corona-Zeiten, pünktlich beendet.

LANDWIRTSCHAFT & WISSENSWERTES

Die BLHV-Landsenioren*innen informieren!

Die für Mittwoch, 01.12.2021 geplante Adventsfeier im Landgasthof Schönenbergerhof kann leider auch in diesem Jahr nicht stattfinden und wird hiermit **abgesagt**. Wegen der stark steigenden Zahl von Coronaerkrankungen hat der Vorstand beschlossen die Adventsfeier nicht durchzuführen.

WEITERE MITTEILUNGEN

Persönliche Beratung seit dem 25.11.2021 nur noch mit 2G möglich

Wegen der stark steigenden Corona-Neuinfektionszahlen ergreift die Agentur für Arbeit Konstanz-Ravensburg zusätzliche Vorsichtsmaßnahmen: Seit Donnerstag, 25. November 2021, sind persönliche Beratungsgespräche in der Hauptagentur Konstanz sowie in allen Geschäftsstellen nur noch für Genese oder Geimpfte (2G-Regel) möglich. Der Sicherheitsdienst kontrolliert dies an den Eingängen.
Personen, die nicht geimpft oder genesen sind oder keine Auskunft zu ihrem Status geben möchten, können sich telefonisch unter kostenfreien Service-Rufnummer 0800 4 5555 00 beraten lassen.
Arbeitslosmeldungen müssen weiterhin persönlich erfolgen. Wird kein 2G nachgewiesen, wird ausschließlich eine Meldung mit Identitätsnachweis durchgeführt. Die notwendige Beratung wird anschließend telefonisch oder per Video erfolgen.

Umfangreiches Online-Angebot
Alle Kundinnen und Kunden können auch weiterhin viele alle Anliegen einfach und unkompliziert über die digitalen e-Services der BA oder telefonisch erledigen.

Ausführliche Informationen dazu gibt es unter https://www.arbeitsagentur.de/eservices.

Nachruf

Der Fanfarenzug Allensbach trauert um
sein geschätztes, langjähriges Mitglied

Heinz Späth

Wir haben einen sehr hilfsbereiten Freund und
Gönner verloren. Heinz wird uns immer
in guter Erinnerung bleiben.

Unser Mitgefühl gilt seiner Familie.

November 2021 Fanfarenzug Allensbach

Internistische Gemeinschaftspraxis Dialysezentrum

Lust auf Neues?

Wir suchen ab sofort Verstärkung für unser Team

MFA (m/w/d) in Voll-/Teilzeit

Aussagekräftige Bewerbungen bitte an:
dr.a.schultz-brauns@internisten-radolfzell.de
Sie haben Fragen? Dann melden Sie sich bitte bei uns.

Internistische Gemeinschaftspraxis und Dialysezentrum
Haselbrunnstraße 48, 78315 Radolfzell
Tel. 07732 938050 Fax 07732 9380555

Nette, freundliche und wetterfeste

Verkäufer (m/w/d)

für **Weihnachtsbaumverkauf in Allensbach**
an unseren Verkaufsstellen (im Freien) gesucht.

Fritz Waßmer • Weihnachtsbaumkulturen
Tel.: 07633 / 39 65; Anrufzeiten: Mo. – Sa. 9–17 Uhr
www.wassmer-weihnachtsbaeume.de

Radolfzell

Sammler sucht alles von R´zell.
Ölbilder, Bierkrüge, Briefköpfe, Fotos, Bildpostkarten usw.
Tel. 07732-55590

Brauche Unterstützung!

Reinigung meiner Wohnung,
bügeln meiner Wäsche.
Ca. 3 Stunden pro Woche bei guter Bezahlung!

Hendrik Riemer 07533 - 4091

CHRISTBAUM–CENTER

Freundliche Beratung, Service, Auswahl und Parkplätze
Ab 26.11.2021 - Schöne Bäume, frisch aus dem Odenwald
Qualität zum günstigen Preis. Mo-Fr 9-18h Sa 8.30-17h
Konstanz: Max-Stromeyer-Str.176, Sebbos Sportsbar - Südkurier/Farbtex/Casa Mobile

---

Professor und Steuerberaterin mit drei kleinen Kindern

sucht Haus in Allensbach

(Zuzug aus Australien Anfang 2022) bis 1.2 Mio EUR.

fam.fehrenb@gmail.com, WhatsApp/Tel.: +61468433646

Wir kaufen Wohnmobile + Wohnwagen

03944 - 36160 • www.wm-aw.de
Wohnmobilcenter Am Wasserturm e.K.

2-3-Zimmer-Wohnung zu kaufen gesucht

2-3-Zi.-Whg. auf der Insel oder Festland (Lindenbühl/Waldsiedlung/Allensbach/Konstanz/Radolfzell) als Kapitalanlage zu kaufen gesucht.

Über Angebote unter f.dijon@web.de freue ich mich

Handgestrickte Socken

für Babys, Kinder und Erwachsene
von erfahrener Hobbystrickerin preiswert zu verkaufen.

Tel. 07533/2008

Helfen Sie uns einen Herzenswunsch zu erfüllen.
Wir sind eine kleine aber feine dreiköpfige Familie
(wohnhaft zur Miete in Allensbach, berufstätig mit Eigenkapital)
und sind auf der Suche nach einem Eigenheim.
Unsere kleine Tochter würde sich auch riesig freuen.
Melden Sie sich gerne unter zuhauseallensbach@web.de
oder 0176/45893171

LBS

Ihr Baufinanzierer!

Bezirksleiter Alexander Kalenberg
Tel. 07732 823334-21
alexander.kalenberg@lbs-sw.de

1-2-Zi.-Wohnung gesucht!

Wir suchen für unseren sehr zuverlässigen, langjährigen
und ruhigen Mieter (Rentner, 71 Jahre)
eine 1-2-Zi.-Wohnung bis 700,- Euro KM in Allensbach.

Familie Reuter, Tel. 07533 - 99 77 148

Uwe Mink
seit 1995

Mietgärtner!

Wir erledigen für Sie sämtliche gärtnerischen Arbeiten.

Gartenpflege - Neu- u. Umgestaltungen

Büro Info: Tel. 0 77 71 - 87 67 87 • Mobil 01 63 - 3 43 47 89
E-Mail: info@mink-gaerten.de • RADOLFZELL - Ziegelei

Schuhmacher
Eis
Pralinen

Konstanzer Straße 2 • 78476 Allensbach
Telefon 0 75 33 / 54 39

Unser Urlaub ist beendet.
Ab sofort sind wir wieder für Sie da.

Das Angebot umfasst dann in unserer bekannten Qualität

- Pralinen
- Schokoladen-Nikoläuse
- Weihnachtsgebäck
- Linzertorte
- Christstollen

Wir freuen uns auf Ihren Besuch.
Ihre Familie Schuhmacher

Seit 1960

Mehr als weiße Wände...

INNEN UND AUSSEN

maler scharf

78479 Reichenau-Waldsiedlung
Buchbrünnleweg 30
Telefon 07531 / 78474 • Mobil 0171 / 351 76 86

AKTION im Dezember 10% Rabatt

Bei uns finden Sie das modisch passende Geschenk für Sie und Ihn, sowie unsere beliebten Geschenkgutscheine

Wir machen Urlaub vom 27.12.21 - 08.01.22

moden INSELBOUTIQUE stöffler

Stefanie Baier
Pirminstr.148a 78479 Reichenau
Tel. 07534-7193
moden-stoeffler@gmx.de

Mo, Di, Do, Fr 9.00 – 12.00 Uhr
und 14.30 – 18.00 Uhr
Mi, Sa 9.00 – 12.30 Uhr
www.moden-stoeffler.de

NATURSTEINE
SCHREINER
STEINMETZ- / STEINBILDHAUERMEISTER

Professor-Maier-Leibnitz-Str. 15
78476 Allensbach
Tel.: 0 75 33 / 36 12
Fax: 0 75 33 / 99 74 32
www.schreiner-natursteine.de

Thomas Schreiner

Werkstätte für Grabmalkunst und Steinrestaurierung

Die Altersvorsorge, die Sicherheit und Renditechancen überzeugend verbindet.

SEHR GUT INSTITUT

Geschäftsstelle Matthias Graf

Pirminstr. 152
78479 Reichenau
Tel. 07534 97112

Radolfzeller Str. 16
78476 Allensbach
Tel. 07533 940850

Ihre Vorteile

- Sichere Altersvorsorge: Sie erhalten Ihre vereinbarte Beitragsgarantie plus die gesicherte Überschussbeteiligung zum Rentenbeginn.
- IndexGarant nutzt die Renditechancen durch die Indexbeteiligung ohne Verlust Ihres vorhandenen Kapitals.

sv.de/matthias.graf

Sparkassen Versicherung

...Mein Raiffeisen Markt

Reichenauer Garten Center

Die Weihnachtszeit besonders genießen!

Hirsch Weihnachtsbier
20 x 0,5 l Bügelflasche/Kiste
(1 l = 1,70 €)
zzgl. Pfand
Kiste nur **16,99**

Afri Cola/ Afri Cola Mix und Bluna Orange
6 x 1 l Glas/Kiste
(1 l = 1,08 €)
zzgl. Pfand
statt ~~8,49 €~~ je nur **6,45**

Angebote gültig vom 25.11.–04.12.2021

Reichenauer Garten Center
Am Vögelisberg 1 · 78479 Insel Reichenau
Tel. 07534 920093
www.raiffeisen-reichenau.de

Öffnungzeiten:
Mo. - Fr.: 9.00 Uhr - 12.30 Uhr
und 14.00 Uhr - 18.00 Uhr,
Sa.: 9.00 Uhr - 12.30 Uhr

Robert Rainer

Zentralheizungs- und Lüftungsbaumeister

HEIZUNGSBAU

SANITÄR

HEIZUNG - SANITÄR - SOLAR - KUNDENDIENST

Im Reihetal 13 - 78476 Allensbach
Telefon: 07533 / 5602 - Fax: 07533 / 7183
E-Mail: info@heizungsbau-rainer.de

GARTENFORUM

Ich zeig dir schöne Orte!

Gartengestaltung
Naturnaher Pool- und Teichbau ohne Chemie
Gartenpflege
Baumpflege, Baumfällungen
Bewässerungstechnik

Wir führen gerne ein unverbindliches Erstgespräch in Ihrem Garten mit Ihnen.

Ihre Eva Eisenbarth

Dipl. Ing. (FH) Eva Eisenbarth Weiherstraße 20 78465 Konstanz-Dettingen
Tel.: 07533 949 770 www.gartenforum.com

---

wertBW

Kostenlose Wertermittlung für Häuser, Wohnungen, Grundstücke und Gewerbe. Unverbindlich, online.

www.**wertbw.de**

Unsere dreiköpfige Familie sucht **Haus mit Garten oder Bauplatz in Allensbach**. Bei Bedarf kann im Gegenzug eine neuwertige, altersgerechte EG-Wohnung in zentraler Lage im Kernort Allensbach übernommen werden. Die Wohnung verfügt über einen Garten, eine Tiefgarage sowie einen Aufzug.
Über eine Kontaktaufnahme freuen wir uns sehr.
Tel. 07533 803 2785 oder Haus-in-Allensbach@web.de

Nachhilfe

Kl. 4 bis zum Abi
Ma, De, Eng. sehr preiswert.
(gewerblich) 015792463601

Persönliche Hilfe und Begleitung im Trauerfall
Bestattungen Georg Deggelmann GmbH · 78465 Konstanz-Dingelsdorf
Tag und Nacht persönlich erreichbar: Tel. 07533/3574 · www.bestattungen-deggelmann.de

Restaurant „Zum Weinbrunnen“
Allensbach • Tel. 07533-3113
Frische Muscheln
am Donnerstag, 25.11.2021 und Samstag, 27.11.2021
Freitag, 26.11.2021 ausgebucht
Vorbestellung erbeten.
Wir freuen uns auf Ihren Anruf Guy und Jutta

PC + MAC SOFORTHILFE 07732-9595260
» direkt vom Fachmann für Privat- & Firmen
» Vor-Ort-Service & Reparatur von Fremdgeräten
» Hard- & Software – Neu-PCs/MACs & Notebooks
» Netzwerke, DSL, W-Lan, Sicherheit, Virenschutz, Datenrettung
seit über 20 Jahren - preiswert, schnell & zuverlässig

Sonnen-Apotheke-Allensbach

Aktion bis Ende des Jahres
10% Rabatt
auf alle Rabenhorst Säfte
Ab November
neue Öffnungzeiten
Mo.- Fr. 8:30 - 12:30
14:30 - 18:00
Sa. 8:30 - 12:30
Tel: 07533-5040
www.sonnen-apotheke-allensbach.de