AMTSBLATT

Mitteilungen für die Gemeinde
ALLENSBACH

ALLENSBACH HEGNE KALTBRUNN FREUDENTAL LANGENRAIN

Freitag, 12. Juni 2020 | 22. Jahrgang | Nummer 24

Trotz Corona – Dringend Blutspender gesucht

Das DRK lädt mit Unterstützung durch den Nicolaudate Chor zum Blutspendetermin am

Dienstag, den 16. Juni 2020
von 15.30 Uhr bis 19.30 Uhr
in die Bodanrückhalle, Schulstr. 12 A

ein.

Nur mit Terminreservierung!

Weitere Informationen entnehmen Sie bitte dem Aufruf auf Seite 3 im Mitteilungsblatt.
Wir danken für Ihre Unterstützung!

WICHTIGE RUFNUMMERN

APOTHEKENNOTDIENSTE

24 Std. Dienst ab 8.30 Uhr

RADOLFZELL/ SINGEN:
Samstag, 13.06. Flora (Radolfzell)
Sonntag, 14.06. Scheffel (Radolfzell)
KONSTANZ:
Samstag, 13.06. Hirsch
Sonntag, 14.06. Am Fürstenberg

MÜLLTERMINE

Sa. 13.06. Grünabfall Riesenberg
(9.00 Uhr bis 12.00 Uhr)
Do. 18.06. Restmüll + roter Deckel + Biomüll

Öffnungszeiten Recyclinghof
(März bis Oktober)
dienstags: 10.30 Uhr bis 11.30 Uhr
freitags: 15.30 Uhr bis 18.00 Uhr
samstags: 09.30 Uhr bis 12.00 Uhr

ÄRZTE

Ärztlicher Notfalldienst an Wochenenden und Feiertagen	116 117
Zahnärztliche Notrufnummer	0180/3222555-25
Rettungsdienst/ Wasserrettung	112
Krankentransport	19222

NOTRUFE

Feuerwehr	112
Notruf	110
Polizeiposten Allensbach	97149
nach Dienstschluss über Konstanz	07531/995-2222
Wasserschutzpolizei Reichenau	07534/97190
Strom- und Gasversorgung	0800/3629477
Wasserversorgung Störung	801-80

SPRECHZEITEN DER VERWALTUNG

RATHAUS ALLENSBACH **Tel. 801-0**
Mo. – Fr. 08:00 – 12:00 Uhr
Mi. 16:30 – 18:30 Uhr

ORTSVERWALTUNG HEGNE **Tel.: 801-935**
Mi. 16:30 – 18:30 Uhr

ORTSVERWALTUNG KALTBRUNN **Tel.: 801-936**
Mo. 19:00 – 20:00 Uhr
nach telefonischer Vereinbarung

IMPRESSUM

Herausgeber: Gemeinde Allensbach,
Tel. 07533/8 01-10, Fax. 07533/8 01-12
E-Mail: mitteilungsblatt@allensbach.de
Verantwortlich für den amtlichen Teil sowie den redaktionellen Teil (v.i.S.d.P.):
Bürgermeister Stefan Friedrich
Für den Anzeigenteil/Druck:
Primo-Verlag Anton Stähle GmbH & Co. KG
Messkircher Str. 45, 78333 Stockach,
Telefon 07771/93 17-11, Telefax 07771/93 17-40
E-Mail: anzeigen@primo-stockach.de
Homepage: www.primo-stockach.de

„Sternfahrt unter Freunden" – Freitag, 19. Juni 2020

Unser See wird wieder grenzenlos! Wir feiern die Öffnung der Grenzen und die deutsch-schweizerische Freundschaft mit einer abendlichen Sternfahrt auf dem Untersee. Die Schifffahrtsunternehmen am Untersee (BSB, URh, Baumann und Lang) treffen sich bei einer Abendfahrt zwischen Seezeichen 6 und der Insel Reichenau um 19 Uhr zur Sternbildung auf dem See.
Gegen 19.15 Uhr efrolgt die Sektübergabe mit anschl. Aufstellung der Schiffe in Reihe und Schiffshorn"konzert".
Abfahrt mit Schifffahrt Baumann in Allensbach: 18.15 Uhr. Rückkehr: ca. 20 Uhr.
Ticket-VVK ab sofort im Kultur- und Tourismusbüro und bei der Schifffahrt Baumann: € 10,-.
Wir freuen uns auf Sie.
Begrenzte Personenzahl. Bitte denken Sie an Mund- und Nasenschutz.

Initiative „Allensbach hilft !"

Nachbarschaftshilfe für Corona-Risikogruppen
Allensbach - Hegne – Kaltbrunn – Freudental – Langenrain

Kontakt und Anmeldung:

07533 6310	(Evangelisches Gemeindebüro)	www.ev-kirche-allensbach.de
07533 93120	(Katholisches Pfarrbüro)	www.kath-wa.de
07533 9361564	(Ortschaftsrat Hegne)	

Mittwoch von 8.00-9.00 oder 12.00-13.00 Uhr ehrenamtliche psychotherapeutische Unterstützung am Telefon (Dr .med. Brigitte Schäfer, Tel. 9491567 oder Zeitabsprache über praxis@dr-brigitte-schaefer.de)

Notruferreichbarkeit: 0163 3912491

Behelfsmasken selber nähen: Die Agenda-Gruppe weist hin auf den Info-Link der Stadt Essen: https://www.essen.de/gesundheit/coronavirus_6.de.html

INFO zu Behelfsmasken

- **Behelfsmasken für Allensbach und in Allensbach für Sie genäht, sommerlich leicht, geeignet auch für Menschen mit Atembeeinträchtigung, mit Filteroption (Infos:** allensbach@takecare4all.de**) kostenfrei in örtlichen Praxen und vor allem im Rathaus-Café.** Infos unter www.takecare4all.de/takecare4allensbach/
  Mehr: siehe Infokasten.
- **Corona-Hilfsfonds sind eingerichtet bei CARITAS und DIAKONIE**, Kontonummer für **Direkthilfe für in Allensbach** finden Sie auf der jeweiligen katholischern und evangelischen Gemeindeseite. Ansprechpartner sind Gemeinde-DIAKONIE und Sozial-Caritativer Förderverein e.V.

Initiativverbund „Allensbach hilft !" - Kirchen, Kommune und Vereine

Neue B33-Umleitung

Schon zwei Wochen früher als geplant konnte die neue Umleitung Allensbach-Mitte fertiggestellt und in Betrieb genommen werden. Damit endet die vorübergehende Ausweichroute durch Allensbach. Die Neubauleitung Singen als verantwortliche Stelle des Regierungspräsidiums Freiburg informierte am 09.06.2020 bei einem Pressetermin vor Ort:

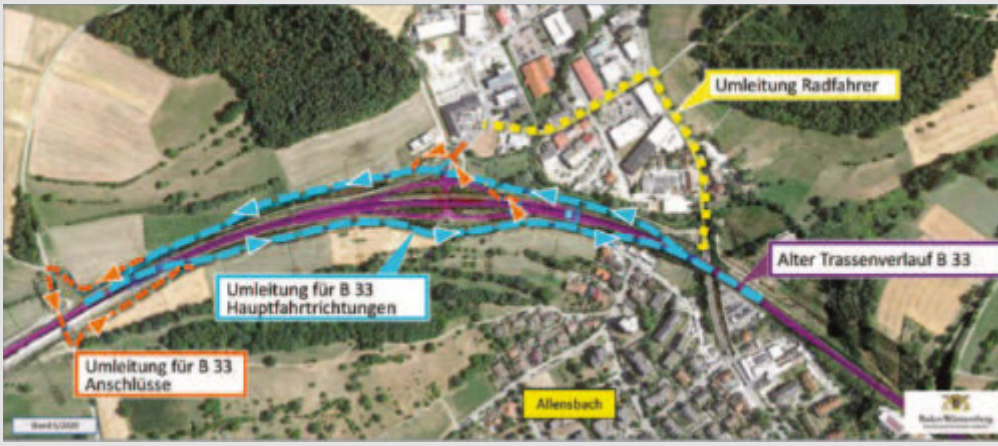

Text und Bild: Regierungspräsidium Freiburg

- Die provisorischen Fahrbahnen der Umleitungsstrecke für die Fahrtrichtungen Konstanz und Singen werden je Fahrtrichtung getrennt voneinander geführt.
- Der Verkehr in Richtung Konstanz wird südlich der B 33 auf dem künftigen Wirtschaftsweg geführt, der Verkehr in Richtung Singen wird nördlich der B 33 an der Baumaßnahme vorbeigeführt.
- Diese Verkehrsführung ist von Mitte Juni 2020 bis September 2021 eingerichtet.
- Bis auf kurze Ausnahmen bleibt die Anschlussstelle auf diese Weise während der gesamten Bauzeit für alle Verkehrsbeziehungen in Betrieb.
- Der bestehende Fuß- und Radweg zwischen Kaltbrunner Straße und Anschlussstelle Allensbach Mitte wird für die Umleitungsstrecke benötigt. Radfahrer und Fußgänger können über die Straße „Zum Riesenberg" im Industriegebiet ausweichen.

So geht es weiter:
Von November 2020 bis März 2022 wird die Anschlussstelle Allensbach Ost zum Vollanschluss ausgebaut. Bisher ist an diesem Anschluss nur die Fahrbeziehung Allensbach-Konstanz und umgekehrt möglich. Nach dem Ausbau kann hier auch in Richtung Singen auf die B33 neu aufgefahren bzw. aus Singen nach Allensbach abgefahren werden. Auch ein Teilstück der Umleitungsstrecke, die für den Bau des Tunnels Hegne ab dem Jahr 2022 hergestellt werden muss, wird in diesem Abschnitt gebaut.

Wie die Anschlussstelle aktuell aussieht und welche Bauabschnitte als nächstes folgen, zeigt das Regierungspräsidium auch in seinem neuen Video: https://www.youtube.com/watch?v=IodBHoTACNo&feature=youtu.be

DRK lädt dringend zur Blutspende in Allensbach ein!

Bedarf an Blutspenden nach Lockerung der Corona-Schutzmaßnahmen stark angestiegen.
Über mehrere Wochen wurden, zur Schaffung von Personal- und Bettenkapazitäten für COVID-19 Patienten, nicht dringend erforderliche Operationen zunächst ausgesetzt, entsprechend reduzierte sich der Blutbedarf. Dank der überwältigenden Spendenbereitschaft in den vergangenen Wochen, konnte die Versorgung mit Blutpräparaten sichergestellt werden.
Seit wenigen Tagen wird die Behandlungsfrequenz und Operationstätigkeit in den Kliniken wieder hochgefahren. Folge ist eine extreme und schnelle Bedarfssteigerung.
Da Blutprodukte nur kurzfristig haltbar sind, konnten während des Shutdowns keine langfristigen Vorräte angelegt werden. Der DRK-Blutspendedienst bittet daher jetzt dringend um ihre Blutspende am:

Dienstag, den 16.06.2020 von 15:30 Uhr bis 19:30 Uhr
Bodanrückhalle, Schulstr. 12 A
Nur mit Terminreservierung!

Flexibel auf veränderte Rahmenbedingungen zu reagieren ist in Zeiten des Coronavirus in allen Lebensbereichen unabdingbar. Damit Abstandsregeln eingehalten werden können, ist eine effektive Steuerung des Besucherstroms erforderlich. Hierzu wurde ein Terminreservierungssystem installiert.
Das DRK bittet Sie unter
https://terminreservierung.blutspende.de/m/allensbach-bodanrueckhalle
Ihre persönliche Terminreservierung vorzunehmen. Dieser Service hat laut DRK gleichzeitig zur Reduzierung von Wartezeiten geführt.
Für Blutspender besteht kein erhöhtes Risiko, sich auf Blutspendeterminen mit dem Coronavirus anzustecken. Bereits seit geraumer Zeit werden Maßnahmen ergriffen, die eine größtmögliche Sicherheit aller Anwesenden auf den Spendeterminen gewährleisten. Hierzu zählt eine Temperaturmessung bereits am Eingang, die kontrollierte Aufforderung zur Handdesinfektion sowie die Rückstellung von Spendern, die sich in den letzten vier Wochen im Ausland aufgehalten haben oder Kontakt zu SARS-CoV-2 infizierten Menschen hatten. Blutspender erhalten bei der Blutspende eine Schutzmaske (MNS-Maske).
Menschen mit grippalen oder Erkältungs-Symptomen oder Durchfall werden generell nicht zur Blutspende zugelassen. Bereits am Eingang wird nach diesen Symptomen gefragt und ggf. der Einlass in das Spendelokal verwehrt
Nach derzeitigem Stand der Wissenschaft wird das Virus nicht über eine Blutspende übertragen. Deshalb wird auf den Blutspendeaktionen keine SARS-CoV-2 -Testung des gespendeten Blutes durchgeführt.
Weitere Blutspendetermine oder Informationen erhalten Sie unter www.blutspende.de oder unter der gebührenfreien Service-Hotline 0800-1149411.

Wer darf Blut spenden?
Blutspender müssen mindestens 18 Jahre alt und gesund sein. Bei der ersten Spende sollte ein Alter von 65 nicht überschritten werden. Bis zum 73. Geburtstag ist derzeit eine Blutspende möglich, vorausgesetzt der Gesundheitszustand lässt dies zu. Bei einer ärztlichen Voruntersuchung wird die Eignung zur Blutspende jeweils tagesaktuell geprüft. Bis zu sechs Mal innerhalb eines Jahres dürfen gesunde Männer spenden, Frauen bis zu vier Mal innerhalb von 12 Monaten. Zwischen zwei Spenden liegen mindestens acht Wochen. Bitte zur Blutspende den Personalausweis mitbringen!

Warum ist Blutspenden beim DRK so wichtig?
Blutspender sind „Lebensretter", etwa 112 Millionen Blutspenden werden weltweit pro Jahr benötigt. Mit einer Blutspende kann bis zu drei Schwerkranken oder Verletzten geholfen werden.
In der Bundesrepublik Deutschland werden jährlich von den Blutspendediensten des Deutschen Roten Kreuzes ca. 3 Millionen Vollblutspenden für die Versorgung der Kliniken in Deutschland bereitgestellt. Das Deutsche Rote Kreuz sichert auf diese Weise ca. 75 Prozent der notwendigen Blutversorgung in der Bundesrepublik Deutschland, nach strengen ethischen Normen -freiwillig, gemeinnützig und unentgeltlich- rund um die Uhr an 365 Tagen im Jahr.

Allensbach Hat's

Es geht wieder los auf Streifzug, Spurensuche, in die Natur, auf den See mit Klassikern und neuen Touren für Einheimische und Gäste. Allensbach entdecken, Allensbach kennen- und lieben lernen zu Fuß, mit dem Schiff und neu per Pedal

SPURENSUCHE:
Am Dienstag, 16. Juni um 10 Uhr geht es durch die Allensbacher Gässle-Tour. Auf Spuren des alten Allensbach.
Zwölf alte Gassen, liebevoll Gässle genannt und ein Seetor gibt es in Allensbach. Doch woher kommt der Name Schlappengasse? Welche Gasse beherbergt den ältesten Keller? Wo stand das Allensbacher Konzil? Und wo das Gefängnis? Eine spannende und unterhaltsame Tour durch das alte Allensbach für Gäste und Einheimische mit dem „Ur"-Allensbacher Ludwig Egenhofer. Treffpunkt ist am Bahnhof beim Kultur- und Tourismusbüro Allensbach

MARKTLEBEN GENUSSTOUR entfällt
Der für Donnerstag, 18.06. geplante Streifzug der anderen Art „Für Leib und Seele. Markt, Kirche und Frühwein" entfällt.

DAFÜR NEU: BODANRÜCK PER PEDAL
„Moore, Biotope und versteckte Weiher" – Eine Radtour über den unbekannten Bodanrück findet am Donnerstag, 18. Juni um 10 Uhr statt. Die Tour führt über den Bodanrück zu zahlreichen Mooren, Biotopen, und versteckten Weihern, auf asphaltierten Radwegen und auf Waldwegen. Auch bei dieser Tour erfährt man von Ludwig Egenhofer viel Wissenswertes, aber auch amüsante Geschichten. Treffpunkt auf dem Parkplatz der Kliniken Schmieder.

STREIFZUG DURCH ALLENSBACH – der Klassiker
„Von Gnadenglöckchen, Leidenschaften und Rechenspielen..." Der coronabedingt erste Streifzug in diesem Jahr findet am Montag, 22. Juni um 18 Uhr statt.
Bei diesem „Klassiker" und beliebten Ortsspaziergang mit dem „Ur-Allensbacher" Ludwig Egenhofer können Gäste, Zugezogene und Einheimische die Geschichte(n) und die Besonderheiten des Ortes auf launige Art kennenlernen oder wiederentdecken. Zum Abschluss gibt es mit Abstand ein Gläschen Allensbacher Wein. Treffpunkt ist am Bahnhof beim Kultur- und Tourismusbüro Allensbach um 18 Uhr.

Eine Anmeldung zu den Führungen ist erforderlich: Tel. 80135. Ganz nach dem Motto „wir tun alles, was wir am besten mit Abstand können" gilt „Uffbasse", Abstand halten und eine Mund- und Nasenbedeckung mitnehmen. Zur Radtour bringen Sie bitte auch einen Fahrradhelm und etwas zu trinken mit. Kostenbeitrag: € je 6.- / € 4,- erm. mit BCW / (Kinder sind frei). Sonderführungen auf Anfrage.

HERZLICH WILLKOMMEN! AM UND AUF DEM SEE....
„Allensbach per Schiff entdecken" Die beliebten Allensbacher Gästebegrüßungsfahrten starten ab Mittwoch, 17. Juni wieder!
Allensbach von der Seeseite aus entdecken und bei einer einstündigen unterhaltsamen Abendrundfahrt die einzigartige Stimmung auf dem Untersee genießen. Das können Einheimische, Zugezogene und Gäste bei den beliebten Willkommensfahrten. Dazu gibt es spannende Geschichten und Informationen zu Allensbach, zum See und zur Landschaft. Ein Erlebnis! Jeden Mittwoch vom 17. Juni bis 9. September 2020, Abfahrt ist um 18 Uhr an der Schiffslände. Kostenbeitrag: € 7.- | Kinder bis 6 J. frei |Kinder von 6 – 15 Jahren € 2,50 | Ermäßigung mit BodenseeCard West. Bitte beachten Sie, dass beim Ein- und Ausstieg sowie auf dem Schiff ein MNSpflicht besteht. Die Personenzahl ist begrenzt.

Weitere Infos erhalten Sie im Kultur- und Tourismusbüro: Tel. 801 35 oder www.allensbach.de.

MITTEILUNGEN DER FRAKTIONEN

Freie Wähler zum Baugebiet „Breite" in Kaltbrunn

Nach langen 30 Jahren ist im Gewann „Breite" endlich wieder ein Neubaugebiet in Kaltbrunn ausgewiesen worden. Der Ortschaftsrat Kaltbrunn hatte sich schon lange in dieser Sache bemüht und gleichzeitig schon früh erklärt, dass hier kein Gebiet entstehen dürfe, das man binnen kurzer Zeit zubauen könnte, um danach wieder keine Entwicklungsmöglichkeiten für bauwillige Familien zu haben. Aus diesem Grund einigte man sich auf 2 Bauabschnitte. Die Idee war und ist, im Abschnitt 1 nun endlich schon lange wartenden Familien einen Bauplatz anbieten zu können. Bisher wurde hier hauptsächlich nach Plätzen für Einfamilien- oder Doppelhäusern gefragt. Den bisherigen Grundstückseigentümern wurden in diesem Abschnitt 1 schon Plätze zugesagt, die sie nun von der Gemeinde als erschlossene Bauplätze zurück erwerben können. Hätten diese Eigentümer ihre Felder nicht veräußert, dann gäbe es, wieder einmal, in Kaltbrunn kein neues Baugebiet. Aus diesem Grund ist es nur fair, dass Ihnen diese Möglichkeit geboten wurde, einen Platz auszusuchen. Diese Zusage bedeutet aber auch, dass es nicht mehr viele Variationsmöglichkeiten im Abschnitt 1 gibt. Man könnte zum Beispiel, wie in der Variante 1 der Verwaltung gezeigt, noch je eine Reihe mit Einfamilienhäusern sowie eine Reihe mit Doppelhaushälften ausweisen, eventuell noch ein Mehrfamilienhaus. Dann wäre der Bauabschnitt 1 schon zugeplant. Nach dem Willen des Kaltbrunner Ortschaftsrates wäre dann auch erst einmal Schluss. Ortsvorsteherin Müller hatte mehrfach bekräftigt, dass es mit dem Abschnitt 2 frühestens 2040 weitergehen sollte. Kaltbrunn würde also nicht schnell oder zu schnell wachsen, wie von manchen befürchtet, sondern verträglich. Für den verbleibenden Abschnitt 2 wäre dann auch reichlich Zeit, veränderten Anforderungen der Bebauung Entwicklungsmöglichkeiten zu bieten. Die Freien Wähler sind jedoch dafür, den Abschnitt 1 zügig voran zu bringen. Manche unserer Mitbürger warten schon sehr lange!

MITTEILUNGEN DER GEMEINDE

STANDESAMTLICHE NACHRICHTEN

Eheschließungen:
05.06.2020
Julia Anna Theresa Nuß und Sebastian Michael Fritz, Hochstraße 7, 78476 Allensbach

06.06.2020
Elisabeth Jasmin Tiefenthaler und Dane Devin Uebele, Buhlenweg 31, 78467 Konstanz

Sterbefall:
03.06.2020
Theresia Maria Hienerwadel,
Konradistraße 14, 78476 Allensbach

Bücherei

Bitte beachten!
Momentan ist die Bücherei nur zum Abholen vorgemerkter Titel bzw. für die Rückgabe von Medien geöffnet – immer dienstags von 17-19 Uhr.

Medien können online über **www.bibkat.de/allensbach** bis montagabends reserviert und **immer dienstags, 17 -19 Uhr** im Flur der Bücherei abgeholt werden. Ebenso können dienstags die ausgeliehenen Medien zurückgebracht werden.

Besuche im Büchereiraum sind vorerst leider nicht möglich.

Wer keinen Zugang zum Internet hat, kann telefonisch unter 801-18 (Anrufbeantworter) Medien reservieren, oder eine Notiz in den Briefkasten werfen.

KIRCHENNACHRICHTEN

KATH. PFARRGEMEINDEN ST. NIKOLAUS UND ST. JOSEF

Wir können wieder gemeinsam Gottesdienste in unserer Kirchengemeinde feiern!

In St. Nikolaus können aktuell nur maximal **40** Personen am Gottesdienst teilnehmen**.** Für die Messen am Wochenende bieten wir deshalb eine telefonische Reservierung an:

Telefonische Reservierung über das Pfarrbüro, Tel. 9312-0

Donnerstags und freitags jeweils von 9.00 – 12.00 Uhr (immer nur für das kommende Wochenende)

Für die Werktagsmesse am Donnerstag gibt es keine telefonische Reservierung.

Bei den Reservierungen werden je nur zwei Drittel der verfügbaren Plätze telefonisch vergeben. Ein Drittel der Plätze wird zurückgehalten und dann erst vor der Messe am Kircheneingang ausgegeben. Die nummerierten Sitzplätze sind in der Kirche angeschrieben und werden von den zuständigen Personen angewiesen. Eine freie Platzwahl ist leider nicht möglich!

Die vorgeschriebenen Maßnahmen finden Sie auf Merkblättern in unseren Schaukästen und an den Kirchentüren, sowie auf unserer Homepage. www.kath-wa.de

Gottesdienstzeiten

Samstag, 13. Juni
18.00 Uhr Eucharistiefeier als Tankstellengottesdienst im Schlossgarten in Langenrain, Thema: „Mensch - wo bist du". Bei schlechter Witterung in St. Nikolaus, Allensbach
Im Gedenken an: Wilhelm Stefan
Jahrtag für: Maria und Anton Stefan

Donnerstag, 18. Juni
9.30 Uhr Eucharistiefeier der Kath. Frauengemeinschaft in St. Nikolaus, Allensbach
Im Gedenken: Martha Rigling und Isabella Keune
Jahrtag für: Erika Wieser

KLOSTERKIRCHE ST. KONRAD HEGNE

Gottesdienst in der Krypta, Kloster Hegne
Samstagabend: ab 13.06.2020 jeweils um 18:30 Uhr

Wir freuen uns, dass wir ab 13. Juni (bis auf weiteres) wieder einen Sonntagvorabendgottesdienst in der Krypta für die Öffentlichkeit anbieten können. Dieser wird um 18:30 Uhr stattfinden. An die vom Ordinariat erlassenen Vorgaben sind wir gebunden und werden diese auch einhalten.
Deswegen können höchstens 30 Personen den Gottesdienst in der Krypta mitfeiern. Um eine unnötige Anfahrt zu vermeiden, bitten wir Sie, sich anzumelden.

Telefonisch (ab 11.06.):
donnerstags von 16.30 Uhr – 17.30 Uhr
freitags von 11.00 Uhr – 12.00 Uhr

ausschließlich unter der Nummer: **807-103**
oder per E-Mail:
sr.regina-maria@kloster-hegne.de

Bitte haben Sie Verständnis, dass wir evtl. nicht alle Anfragen positiv beantworten können.

Die Krypta wird jeweils 20 Min. vor Gottesdienstbeginn geöffnet.
Die Klosterkirche bleibt weiterhin für externe Besucher geschlossen.
Der Mittwochsgottesdienst in der Krypta entfällt.

GEMEINSAME MITTEILUNGEN

Erreichbarkeit in der aktuellen Situation

Wir sind für Sie da! Sie erreichen uns unter:

Pfarrer Marcus Maria Gut: 01578 / 3034820
Pfarrbüro St. Nikolaus 93120

Bitte beachten Sie die geänderten Telefonzeiten des Pfarrbüros in den Pfingstferien:

Dienstag: 9.00 – 11.00 Uhr
Donnerstag: 9.00 – 11.00 Uhr (auch tel. Reservierung für die Gottesdienste)
Freitag: 9.00 – 11.00 Uhr (auch tel. Reservierung für die Gottesdienste)

Sie können aber jederzeit Ihre Rufnummer auf dem Anrufbeantworter hinterlassen und Sie werden zurückgerufen. Gerne können Sie uns auch eine E-Mail an pfarramt.nikolaus@kath-wa.de senden.

Infos der Leiterrunde Allensbach-Langenrain

Minilager: Aufgrund der aktuellen Corona-Situation und den damit verbundenen Einschränkungen und Hygienemaßnahmen kann das diesjährige Ferienlager leider in seiner sonst normalen Form nicht stattfinden.
Damit die Kinder und Jugendlichen nicht ganz auf ein Lagerfeeling verzichten müssen, plant die Leiterrunde derzeit ein Freizeitprogramm, welches vor Ort vom 12.-15.08. angeboten werden soll.
Gruppenstunde:
Außerdem kann derzeit auch noch keine Gruppenstunde in Langenrain und Allensbach starten.
Genaueres können wir im Moment noch nicht sagen, jedoch halten wir Sie auf dem Laufenden.

Tankstelle St. Nikolaus Allensbach

„Mensch – wo bist Du"

Herzliche Einladung zur „Open – Air – Tankstelle"

am Samstag, dem 13.06.2020 um 18.00 Uhr findet im Schlossgarten zu Langenrain der nächste Tankstellen Gottesdienst zum Thema: „Mensch – wo bist Du" statt. Gestaltet und begleitet von der Gruppe **„Conceptions"** in Text, Musik und Gesang.
Bei schlechter Witterung findet der Gottesdienst in St. Nikolaus Allensbach statt.
Bei unklarer Wetterlage können Sie entweder unter der Telefon Nr. 0160-5772708 die Ansage abhören oder sich auf der Homepage www.kath-wa.de informieren.
Für den Fall schlechter Witterung bitten wir, einen Sitzplatz in der Kirche reservieren zu lassen (siehe Allg. Nachrichten der Pfarrgemeinde).
Wir freuen uns auf Ihren Besuch – gerne auch in Begleitung.

Theodosius Akademie der Stiftung Kloster Hegne

Infos zu den Kursen bei der Theodosius Akademie der Stiftung Kloster Hegne unter 807-700 oder www.theodosius-akademie.de.

Kreatives Gestalten mit unterschiedlichen Materialien
4. Juli 2020 - Sa. 9.30 Uhr bis 17 Uhr
Anmeldeschluss: 18.6.2020,
Leitung: Sr. Thomas Morus Güde
Fundstücke von Spaziergängen, Ferienerinnerungen, alte Rahmen, Farben, Schnüre oder Drähte, die Sie vielleicht noch zu Hausen haben - lassen Sie sich von ganz alltäglichen Dingen anregen. Gestalten Sie an diesem Tag mit Phantasie sowie ganz verschiedenen Materialien Ihr individuelles Kunstwerk.

Wanderexerzitien
26.07.2020 bis 02.08.2020
18 Uhr bis So. 13 Uhr
Anmeldeschluss: 10.6.2020
Leitung: Sr. Dorothea Maria Oehler, Andrea Schaaf, Markus R. T. Cordemann
Die einzelnen Wanderungen dauern etwa 4 Stunden (inkl. Picknickpause) und haben eine Länge von 11 bis 14 Kilometer. Konkrete Anleitungen zu verschiedenen Gebetsformen, Einführung in die Ignatianische Schriftbetrachtung, Geistlicher Tagesimpuls, durchgehendes Schweigen, persönliches Begleitgespräch prägen diese Exerzitientage.

EVANG. KIRCHEN-GEMEINDE ALLENSBACH

Gottesdienste in der Gnadenkirche:
Wegen Teilnahmebegrenzung (ca. 20 Personen) werden über die Woche verteilt fünf Gottesdiensttermine angeboten. Die Sicherheitsregeln gemäß KGR-Beschluss reichen in freiwilliger Selbstbeschränkung weiter als der vom Land gesteckte Rahmen. Die Regeln hängen an der Kirche aus. Bitte Gesangbuch, Maske und Humor mitbringen: In der Leichtigkeit des Glaubens feiern wir Gottes heilende Gegenwart.

Sonntag 14. Juni
10.00 Gemeindegottesdienst I
Musik: AVE-Chorleiter Philipp Heizmann, Klavier, mit Marike Potts Gesang

Sonntag 14. Juni
11.00 Gemeindegottesdienst II
Musik: AVE-Chorleiter Philipp Heizmann, Klavier, mit Marike Potts, Gesang

Mittwoch von 8.00-9.00 oder 12.00-13.00 Uhr
Ehrenamtliche psychotherapeutische Unterstützung am Telefon
(Dr .med. Brigitte Schäfer, Tel. 9491567) **oder nach Rückabklärung:**
praxis@dr-brigitte-schaefer.de

Mittwoch um 18.30 Gottesdienst: Offene Kirche – Abendandacht mit Taize-Elementen (Team Elke Michalek, Michael Matros, Robert Conradt / Musik: Querflöte)

Pfarrer Frank-Uwe Kündiger ist vom 02.06. bis zum 14.06. in Urlaub. Vertretung bei Notfällen, Todesfällen und Beerdigungen hat Dekanin Hiltrud Schneider Cimbal: 07531/909560 oder
Hiltrud.Schneider-Cimbal@kbz.ekiba.de.

Wir suchen: Große und kleine Musiker in Allensbach, die Lust haben, andere zu erfreuen und zu den Gottesdienstzeiten in der Kirche zu musizieren und **die Feiern durch Instrumentalbeiträge** mit uns zu gestalten.

Dank: Das Konzept der morgens und spätnachmittags für persönliches Gebet offenen Kirche läuft am 10.05. aus, weil wir wieder Gottesdienste öffentlich feiern. **Herzlichen Dank dem Team, dass in diesen Wochen die offene Kirche ermöglicht und gestaltet hat.**

Und immer: Die Glocken laden ein zu den **Tagzeitengebeten** (Evangelisches Gesangbuch 808-816, zu den Wochentagen: 823-829. Taizegebet 789, Stundengebete 783-786) Unsere Online-Gottesdienste der letzten Zeit unter: www.ev-kirche-allensbach.de oder www.ekikon.de

„Allensbach hilft!" - Nachbarschaftliche Alltagshilfen für Menschen, die zu Risikogruppen gehören, Anmeldung über: www-ev-allensbach.de oder 6310, alternativ 0163 3912491.

Gemeinde-Seelsorge-Telefon: Pfr. Frank-Uwe Kündiger. Tel.: 6310 oder 0163 3912491

Gottesdienst jederzeit auch hier:
- **Telefonandachten:** Täglich neu jederzeit auf Ihren Anruf 07531 1279597
- zu den **TV-Gottesdiensten, z. B.** www.zdf.fernsehgottesdienst.de
- zu den Sendungen von **Bibel-TV** und **ERF (Evangeliums-Rundfunk)** www.erf.de/erf-plus/audiothek
- zu **virtuellen und Video-Gottesdiensten des Kirchenbezirkes** für Kinder und Erwachsene unter www.ekikon.de

Wir bitten Sie um Unterstützung unserer Gemeinde-DIAKONIE:
Corona-Hilfsfonds für 1. Härtefall- und Überbrückungshilfen, 2. Projektarbeit, zB. Sommerferienangebote für Kids *(bitte Zweck angeben)*
Spenden an Evangelische Kirchengemeinde
IBAN: DE15 6905 1410 0007 1029 99

Pfarramt

Das Büro des Pfarramtes ist am Dienstag von 15.00 – 17.00 Uhr und am
Mittwoch und Donnerstag jeweils von 9.00 Uhr – 11.00 Uhr geöffnet.
Telefonisch können Sie das Pfarramt unter der Tel.-Nr. 6310 erreichen.

Diakonie

Information – Beratung – Hilfe
1. EVANGELISCHE GEMEINDEDIAKONIE (sozialer Dienst) der Evangelischen Kirchengemeinde Allensbach, Kontakt:
Angelika Straub(Vors.), Tel.: 935 485,
Kontakt Ev. Pfarramt,
Frank-Uwe Kündiger: 6310,
Mail: frank-uwe@kuendiger.net.
Was wir tun: Überkonfessionelle Beratung und Begleitung in schwierigen Lebenssituationen, Vermittlung mit Ämtern, in Einzelfällen Überbrückungshilfen, Weitervermittlung von fachlicher Hilfe und zu Fachdiensten der DIAKONIE und sozialer Dienste.
2. „JUGEND HILFT" (Nachbarschaftshilfe / kleine Hilfen im Alltag durch Jugendliche in fachlicher Begleitung) Gerhard Hügel-Bohlig, Tel.: 3374, Mail: gehuebo@web.de
E-Mail: pfarramt@ev-kirche-allensbach.de
Homepage: www.ev-kirche-allensbach.de
Email-Adresse der christlichen Pfadfinder: gilde-allensbach@vcp-konstanz.de

Leitwort und Impuls für die kommende Woche

„Jesus sprach zu den Jüngern: Wer euch hört, hört mich. Wer euch verachtet, verachtet mich."(Lukas-Ev. 10,16)
Jesus Christus will nicht Bewunderer, sondern Nachfolger.
Sören Kierkegaard (1813-1855), dänischer Theologe und Philosoph

TERMINE & VERANSTALTUNGEN DER VEREINE

DRK ORTSVEREIN ALLENSBACH

Seniorengymnastik
Auf Grund der immer noch kritischen Corona-Situation haben wir uns entschlossen, bis nach den Sommerferien für alle Gruppen keine Seniorengymnastik anzubieten.
Sollte sich die Lage bis dahin entspannt haben, freuen wir uns mit Euch wieder trainieren zu können. Bleibt gesund!

AUS DEM SPORTLEBEN

SEGLERVEREINIGUNG GNADENSEE ALLENSBACH

20. Juni – Clubmeisterschaft
Am Samstag, dem 20. Juni, werden die ersten beiden Läufe zur Familien-Clubmeisterschaft der SVGA ausgetragen. Um den Corona-Auflagen zu entsprechen, sind nur bis zu zwei „Haushalts-/Familien-Crews" pro Boot zugelassen: Es dürfen beliebig viele Personen aus maximal zwei verschiedenen Haushalten auf einem Boot mitfahren. Es kommt hier nicht auf den Verwandtschaftsgrad, sondern auf das Zusammenwohnen an.

Die zwei Wettfahrten finden als Känguru-Regatten statt. Jedes Boot hat gemäß seiner Yardstickzahl eine eigene Startzeit, damit gibt es auch kein Gedränge am Start. Nach etwa 100 Minuten ist die Regatta automatisch zu Ende. Die Reihenfolge der Boote ist dann auch die Platzierung, es wird nichts errechnet.

Für die Teilnahme an der Regatta ist eine **Anmeldung bis Montag, 15. Juni, per E-Mail** an regattaleitung@svga.de erforderlich. Bei der Anmeldung bitte Vor- und Nachnamen aller Crewmitglieder und die Yardstickzahl des Bootes oder – wenn diese nicht bekannt ist – den genauen Bootstyp angeben. Wegen der Corona-Auflagen gibt es keine Steuermannsbesprechung. Wer sich anmeldet, erhält rechtzeitig alle Infos per E-Mail.

Beginn des Jugendtrainings
Die SVGA-Jugend hat nach einer durch die Corona-Pandemie bedingten verlängerten Winterpause den Trainingsbetrieb wieder aufgenommen. Für den Neustart haben wir in Zusammenarbeit mit den Jugendlichen, ihren Eltern und den Trainern ein Hygienekonzept entwickelt, mit dem wir den Corona-Auflagen entsprechen können.
Einen Opti-Anfängerkurs können wir in diesem Jahr aufgrund der Auflagen jedoch nicht anbieten.

REZEPT-IDEE DER WOCHE ...

GEBRATENE ROSMARIN-PFIRSICHE UND ERDBEEREN MIT SPAGHETTI-EIS

ZUTATEN

FÜR 4 PERSONEN

Gebratene Pfirsiche und Erdbeeren
mit Rosmarin:
6 reife Pfirsiche
Olivenöl
2 Rosmarinzweig
40 Erdbeeren

Spaghetti-Eis:
200 g Sahne
100 g weiße Schokolade
600 g Vanilleeis

ZUBEREITUNG

Gebratene Pfirsiche und Erdbeeren mit Rosmarin
Pfirsiche waschen, vierteln und mit 1 Schuss Olivenöl in einem Topf anbraten. Schon jetzt den Rosmarinzweig dazugeben. Vorsichtig wenden.
Erdbeeren waschen, putzen und nach etwa 7 Minuten hinzufügen (als ganze Früchte; nur halbieren, wenn sie zu groß sind). Den Deckel auflegen und das Obst noch ein paar Minuten garen lassen. Achtung: Es soll kein Mus entstehen, Früchte nicht zu lange braten.
Alles auf 4 Tellern verteilen, die ausgetretenen Fruchtsauce für später aufbewahren.

Spaghetti-Eis
Schokolade mit einer Reibe fein reiben.
Gekühlte Sahne in einen hohen Rührbecher füllen und mit den Schneebesen des Handrührgerätes steif schlagen.
Vanilleeis in eine Presse geben und über den gebratenen Pfirsichen und Erdbeeren auf den Teller ausdrücken.
Die aufbewahrte, ausgetretene Fruchtsauce darüber gießen.
Steife Sahne in einen Spritzbeutel geben und auf den Tellern/dem Eis dekorativ verteilen. Alles mit Schokoladenstreuseln garniert servieren.

TIPPS & TRICKS

Wie Döner Kebab, so ist auch Spaghetti-Eis quasi eine deutsche Erfindung. Gut, genau genommen war es Kadir Nurman, der 1972 Fleisch zwischen Fladen unter dem Namen „Döner" verkauft hat. Aber der Türke tat dies nun mal in Berlin. Und in Mannheim hatte drei Jahre zuvor Dario Fontanella, Sohn eines italienischen Eisdielenbetreibers, mit Vanille-eis-Pasta samt Erdbeersauce und geraspelter Schokolade den Geschmack des deutschen Publikums getroffen. Für Spaghetti-Eis muss man sich keine Spezial-Küchenmaschine anschaffen, eine Kartoffel- oder Spätzlepresse erfüllt auch ihren Zweck. Vor Gebrauch die Presse und die Teller 30 Minuten lang ins TK-Fach legen, dann behalten die Spaghetti länger ihre Form.

PRIMOVERLAG
Heimat, Deine Blättle.

LASSEN SIE ES SICH SCHMECKEN!

PRIMO-SMOOTHIE FÜR SIE!

Mixen Sie sich Ihr individuelles Werbeumfeld!

Aktionscode P-2020-06

PRIMO-SMOOTHIE FÜR SIE!

Mixen Sie gezielt unsere Heimatblätter zu Ihrer Anzeigenschaltung. Sichern Sie sich bis zu 30% Rabatt.

Mixen Sie sich Ihr individuelles Werbeumfeld:

In 3 Ausgaben Ihrer Wahl	=	10% Rabatt
In 6 Ausgaben Ihrer Wahl	=	20% Rabatt
Ab 9 Ausgaben Ihrer Wahl	=	30 % Rabatt

Unsere Aktion gilt vom 15.6. bis 31.7.20 in den Ausgaben der KW 25 bis 31.

Es gelten unsere AGB (siehe www.primo-stockach.de) und unsere aktuelle Preisliste für Gewerbetreibende und Werbeagenturen. *Um in den Genuss dieser Aktion zu kommen liefern Sie bitte Ihre druckfähigen, fertigen Anzeigenvorlagen (Daten) bis donnerstags, 9 Uhr in der Vorwoche. Ebenfalls bitten wir um die Abbuchungserlaubnis, andere Zahlungsmethoden sind ausgeschlossen. Alle bestehenden Rabatt-, Abschluss- und Skontovereinbarungen mit unserem Verlag sind außer Kraft gesetzt. Jedoch wird das mm-Volumen Ihrem Kundenkonto gutgeschrieben. Farbzuschläge sind nicht rabattierfähig. 1 Kombination zählt als 1 Ausgabe.

Bitte Aktionscode P-2020-06 bei Bestellung angeben.

PRIMO
Verlag | Druck | Service

0 77 71 93 17-11
0 77 71 93 17-40

anzeigen@primo-stockach.de
www.primo-stockach.de

Unsere Aktionsbedingungen entnehmen Sie unter www.primo-stockach.de/aktionen

Aktionscode P-2020-06

Einfach Formular ausfüllen und an **0 77 71 / 93 17 - 40** faxen oder per E-Mail **anzeigen@primo-stockach.de** buchen.

Ja, ich buche meine Anzeige in folgenden Kalenderwochen

25 26 27 28 29 30 31

in den Ausgaben

1. AUSGABE

2. AUSGABE

3. AUSGABE

4. AUSGABE

5. AUSGABE

6. AUSGABE

7. AUSGABE

8. AUSGABE

9. AUSGABE

Höhe: _____ mm

◯ 2-spaltig ◯ 4-farbig

◯ 4-spaltig ◯ SW

ANZEIGENAUFTRAG

KONTAKT:

VORNAME/ NACHNAME*

FIRMA*

STRASSE*

PLZ/ ORT*

TELEFON/MOBIL* TELEFAX

E-MAIL ADRESSE*

Hiermit ermächtige ich den Primo-Verlag Anton Stähle GmbH & Co. KG, Meßkircher Str. 45, 78333 Stockach, zu Lasten des nachstehenden Kontos mittels Lastschrift den Rechnungsbetrag für die obige(n) Anzeige(n) einzuziehen.

BANK

BIC

IBAN

Dieser Auftrag ist erteilt!

DATUM UNTERSCHRIFT/FIRMENSTEMPEL

Menschen die wir lieben,
bleiben für immer, denn
sie hinterlassen Spuren
in unserem Herzen.

Irma Geisenberger

DANKE
sagen wir allen, die sich in stiller Trauer mit uns verbunden fühlten und ihre liebevolle Anteilnahme auf vielfältige Weise zum Ausdruck brachten.

Allensbach, im Juni 2020

Im Namen aller Angehörigen
Kurt Geisenberger

Ihr Garten – ein schöner Fleck Zuhause…

Gartenpflege & Rasensanierung

Für Pflegemaßnahmen in Ihrem Garten führen wir gerne ein unverbindliches Erstgespräch mit Ihnen.

Vereinbaren Sie einfach einen Termin mit uns:

GARTENFORUM
Ich zeig dir schöne Orte!

Dipl. Ing.(FH) Eva Eisenbarth
Weiherstraße 20
78465 Konstanz-Dettingen
Tel.: 07533 949 7710
www.gartenforum.com

---

grace
EIN GUTES GEFÜHL

Wir sind ein mittelständisches Familienunternehmen im Bereich hochwertiger Frottierware. In unseren deutschlandweiten Filialen verkaufen wir neben Frottierware auch Marken-Oberbekleidung und Marken-Wäsche.

Für unsere **Filiale in Allensbach, Prof.-Maier-Leibnitz-Straße 16 (TRIGEMA-Standort)** suchen wir eine/-n motivierte/-n, engagierte/-n

Verkäufer/-in in Teilzeit

Sie haben Erfahrung im Verkauf und Freude an der Beratung und am Umgang mit Kunden, arbeiten gewissenhaft, sind teamfähig und an einer vielseitigen Stelle in einem gesunden Unternehmen interessiert?

Dann bewerben Sie sich! Ihre Unterlagen senden Sie bitte an:

Grace GmbH
Carl-Zeiss-Straße 11, 72793 Pfullingen
E-Mail: info@gracegermany.com **www.gracegermany.com**

2,5 Zi.-Whg. in Moos-Iznang

72 m², EG, mit 2 Terrassen, Garten, Seesicht, seenah (30 m) zum See, EBK, Bad mit Dusche und WC, frei ab 01.09., KM 800,- € + NK. Tel. 0172-7641189

Helle, geräumige 3,5-Zi.-DG-Whg.

Blick ins Grüne und Seesicht, 110 qm, mit Carport
in Konstanz-Oberdorf zu vermieten.
Balkon, hochwertige EBK, offener Kamin.
Frei ab dem 01.09.2020.
Tel. 0171/2084340 oder **b_brogle@gmx.de**

Doppelparker
in Tiefgarage in Allensbach

Alemannenstr./Scheffelstr. ab 01.07.2020 zu vermieten.
54 Euro monatlich inkl. aller Nebenkosten
Tel. 07533 940492

Wir suchen für ein Objekt in Hegne

Reinigungspersonal m/w/d

in Teilzeit. AZ: Mo.- Fr. nach Absprache,
sowie Einsätze an Wochenenden.
Interesse? Rufen Sie uns an oder
senden Sie uns eine E-Mail.

COWA
DIE GEBÄUDEDIENSTLEISTER

COWA Gebäudedienste GmbH
Josef – Schüttler – Str. 2
78224 Singen

Mandy Schmid
+49 171/ 26 83 798
mschmid@cowa.de

☎ 07732 972929

(365 Tage / Tag & Nacht)
Parkplätze direkt am Büro

Markthallenstr. 18 - 78315 Radolfzell
E-Mail: kontakt@bestattungsinstitut-keller.de
Homepage: www.bestattungsinstitut-keller.de

Bestattungsinstitut Keller

Wir lassen Sie nicht allein!

PERSÖNLICHE HILFE UND BEGLEITUNG IM TRAUERFALL

Bestattungen Georg Deggelmann GmbH · 78465 Konstanz-Dingelsdorf

Tag und Nacht persönlich erreichbar: Tel. 07533/3574 · www.bestattungen-deggelmann.de

DIE EIGENE TRINKWASSERQUELLE IN IHRER KÜCHE.

duske

HEIZUNG . SOLAR . SANITÄR

- Mikrofiltration für höchste Reinheit.
- Vitalisierung für Premiumgeschmack.

Am Krähenhag 19
78315 Radolfzell-Markelfingen
Tel +49 (0) 77 32 . 601 05 63
info@meisterbetrieb-duske.de

Autohaus Brodmann

Neu-, Jahres-, Gebrauchtwagen

» Sie suchen – wir finden «

Autohaus Brodmann

Inh. Bernd Brodmann, 78476 Allensbach
Tel. 07533/802-0 www.brodmann.de

PECH GEHABT?

...hier kommt Hilfe

Karosserie-, Lack- und Glasservice für alle Fabrikate

Autohaus Brodmann

Inh. Bernd Brodmann, 78476 Allensbach
Tel. 07533/802-0 www.brodmann.de

WIR FINDEN FÜR JEDE TREPPE DIE RICHTIGE LÖSUNG!

Treppenlifte · Plattformlifte · Senkrechtlifte

RehaLift

07741- 965858

www.reha-lift.com

denn Bewegungsfreiheit ist Lebensqualität!

DER SERVICE & VERKAUF VOM PROFI AUS IHRER REGION!

Sind Sie zufrieden mit Ihrer **Immobilienverwaltung?**

Häuser, Wohnungen, Grundstücke, Mietverwaltung, Wohnungseigentum (WEG), Sondereigentum (SE)

www.neth-immobilien.de

Uwe Mink

seit 1995

Mietgärtner!

Wir erledigen für Sie sämtliche gärtnerischen Arbeiten.

Gartenpflege - Neu- u. Umgestaltungen

Neu: Vertikale Begrünung im In- und Outdoorbereich

Büro Info: Tel. 0 77 71 - 87 67 87 • Mobil 01 63 - 3 43 47 89

E-Mail: info@mink-gaerten.de • RADOLFZELL - Ziegelei

EP:Hiller

ElectronicPartner

LED-TV, VIDEO, HIFI, TELEFKOMMUNIKATION, ELEKTRO-HAUSGERÄTE, PC, MULTIMEDIA

78315 Radolfzell, Löwengasse 18
www.elektro-markt-hiller.de
Tel.: 07732-3096 Fax: 07732971228
Mail: info@ep-hiller.de www.ep-hiller.de

Service macht den Unterschied

Radio Fernseh Vogler

78315 Radolfzell, Löwengasse 18
www.radio-vogler.de Mail: tv.vogler@t-online.de
Tel.: 07732-3728 Fax 0773257699

Wir reparieren alles, was einen Stecker hat. von A bis Z...

Wir verwirklichen Träume und gestalten Ihre Räume!

hm

HERMANN MÜLLER

PUTZ + STUCK GMBH

SEIT ÜBER 55 JAHREN FÜR EUCH DA!

LILIENTHALSTR. 7 • 78467 KONSTANZ
TEL: 07531/6 27 00 • FAX: 07531/5 17 00
INFO@HM-PUTZ-STUCK.DE

PC ✚ MAC SOFORTHILFE 07732-9595260

» direkt vom Fachmann für Privat- & Firmen
» Vor-Ort-Service & Reparatur von Fremdgeräten
» Hard- & Software – Neu-PCs/MACs & Notebooks
» Netzwerke, DSL, W-Lan, Sicherheit, Virenschutz, Datenrettung

seit über 20 Jahren - preiswert, schnell & zuverlässig

Suche dringend Garage, kleine Halle!

Liebe Allensbacher...suche dringend Scheune, Schuppen, kleine Werkstatt, leerstehenden Raum oder Vergleichbares, um was abzustellen und bisschen basteln zu können.

Telefon 0151 / 56 02 40 73

Ihre Immobilienexperten in der Region für alle Fragen rund um Ihre Immobilie, ob Immobilienbewertung, Energieausweis, Kauf, Verkauf auch auf Rentenbasis und Vermietung.

Profitieren Sie von unserer über 40-jährigen Erfahrung.

Rufen Sie uns an, mit uns kann man reden!

GARANT IMMOBILIEN

Telefon: 07771 91 443-0
stockach@garant-immo.de
www.garant-immo.de