AMTSBLATT

MITTEILUNGEN für die Gemeinde Allensbach

20. Jahrgang | Freitag, den 16. März 2018 | Nummer 11

Bundesliga-Superball 2018: Das Handballevent der Extraklasse

Der SV Allensbach und die HSG Konstanz machen bereits zum fünften Mal gemeinsame Sache!

Wann? **Samstag, 24. März**
Wo? **Schänzlehalle Konstanz**

Jetzt Tickets im Vorverkauf sichern!

Alle Infos dazu auf sva-bundesliga.de

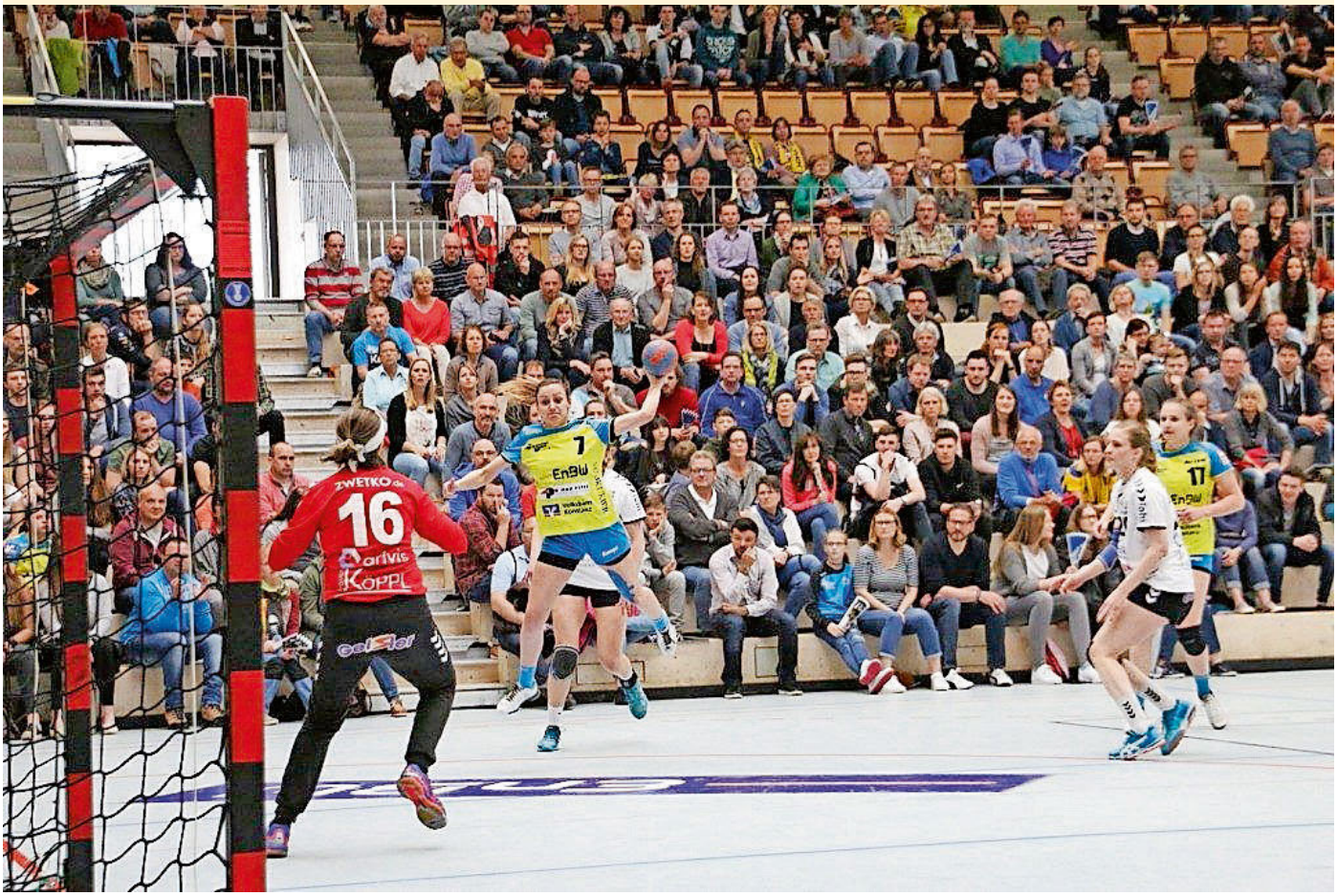

WICHTIGE ADRESSEN / NOT- UND HILFSDIENSTE

ÄRZTE

Ärztlicher Notfalldienst an Wochenenden und Feiertagen	116 117
Zahnärztliche Notrufnummer	0180/3222555-25
Rettungsdienst/ Krankentransport/ Wasserrettung	112

NOTRUFE

Feuerwehr	112
Notruf	110
Polizeiposten Allensbach	97149
nach Dienstschluss über Konstanz	07531/995-1222
Wasserschutzpolizei Reichenau	07534/97190
Strom- und Gasversorgung	0800/3629477
Wasserversorgung Störung	801-80

PFARRÄMTER

Ev. Pfarramt	6310
Kath. Pfarramt	93120
Kloster Hegne	8070

SOZIALE BERATUNGSSTELLEN

DRK-Pflegedienst
Frau Bayer 998005

Seniorenbetreuung
Frau Straub 998007
in der Seniorenwohnanlage, Rathausplatz 10
Beratung in allen Fragen der ambulanten Hilfe

KULTUR- U. VERKEHRSBÜRO

Info und Verkauf 801-35

HILFSDIENSTE

Hilfesuchenden gibt Frau Ruth Weber, **Tel.: 9361234** gerne Auskunft über die **Angebote der ehrenamtlichen Hilfsdienste.**

Diakoniefonds der Evang. Kirchengemeinde
Ruth Weber 9361234

Sozial-Caritativer Förderverein e. V.
Pfarrbüro St. Nikolaus 93120
Marijke Sondern 1483

Mein Platz im Alter e.V.
Besuchsdienste
Frau Lingnau 07531/78028
Alltagsbegleitung und Hauswirtschaftshilfe
Frau Wilms-Wintermantel 949349
Fragen zur Pflege
Frau Schmid-Koopmann 2780
Verfügungen, Anträge, Vorsorge
Frau Lingnau 07531/78028

Aktive Lebensgestaltung mit Senioren
Tobias Volz 98600
0171/8398600

„Jugendliche helfen in Allensbach",
(Mo bis Fr 9.00 bis 19.00 Uhr) mit AB 997827

DRK-Kreisverband Konstanz
„Essen auf Rädern", Hausnotruf 07732/94600
Sozialstation St. Konrad 07531/1200-502
Ev. Sozialstation 07531/9096-0
07531/9090-934
Fax: 07531/9096-666

Malteser Hilfsdienst
Konstanz 07531/8104-0

Miteinander sprechen
Telefonseelsorge 0800/1110111
0800/1110222

Tierrettung Südbaden (Tierambulanz)
Lochgasse 3, 78315 Radolfzell 07732/941164
oder 0160/5187715

Tierschutzverein/Tierschutzheim Konstanz
Fundtiere - herrenlose Tiere 07531/79547
oder über Polizei 07531/9950

APOTHEKEN

NOTDIENSTE

24 Std. Dienst ab 8.30 Uhr

Radolfzell/Singen:
Samstag, 17.03. Sonnen (Radolfzell)
Sonntag, 18.03. Residenz (Radolfzell)

Konstanz:
Samstag, 17.03. Ried (Wollmatingen)
Sonntag, 18.03. Malhaus

KURZ NOTIERT

Mülltermine

Sa. 17.03. Fahrradflohmarkt
Mo. 19.03. Gelber Sack
Do. 22.03. Biomüll

Öffnungszeiten Recyclinghof

dienstags:	10.30 Uhr bis 11.30 Uhr
freitags:	15.30 Uhr bis 18.00 Uhr
samstags:	09.30 Uhr bis 12.00 Uhr

Allensbacher Wochenmarkt

Jeden Donnerstag auf dem Rathausplatz von 8.00 bis 12.00 Uhr

Die Markthändler freuen sich auf Ihren Besuch.

Klimaneutrale Kommune Allensbach

Lokale Agenda 21 -
Energie, Ressourcen, Klimaschutz
www.allensbach.de/lokale-agenda-21/energie-ressourcen-klimaschutz

Gemeindebücherei Allensbach

Katholische Öffentliche Bücherei St. Nikolaus
Rathausplatz 2
Tel. 07533/801-18

Öffnungszeiten:
Dienstag 17 – 19 Uhr
Freitag 16 – 18 Uhr

Anzeigenbuchung

Sie möchten eine Anzeige im Amtsblatt Allensbach buchen? Rufen Sie uns an, wir beraten Sie gerne.

Tel. 07771/9317-11
anzeigen@primo-stockach.de

Anzeigenschluss ist Mittwoch um 15 Uhr

MITTEILUNGEN DER GEMEINDE

SPRECHZEITEN DER VERWALTUNG

Rathaus Allensbach
Tel. 801-0
Mo. – Fr. 08:00 – 12:00 Uhr
Mi. 16:30 – 18:30 Uhr

Ortsverwaltung Hegne
Tel.: 801-935
Mi. 16:30 – 18:30 Uhr

Ortsverwaltung Kaltbrunn
Tel.: 801-936
Mo. 19:00 – 20:00 Uhr nach telefonischer Vereinbarung

IMPRESSUM

Herausgeber: Gemeinde Allensbach,
Tel. 07533/8 01-10, Fax. 07533/8 01-12
e-mail: mitteilungsblatt@allensbach.de

Verantwortlich für den redaktionellen Teil:
Bürgermeister Stefan Friedrich;
Für den Anzeigenteil/Druck:
Primo-Verlag Anton Stähle GmbH & Co. KG
Messkircher Str. 45, 78333 Stockach,
Telefon 07771/93 17-11,
Telefax 07771/93 17-40
E-Mail: anzeigen@primo-stockach.de
Homepage: www.primo-stockach.de

Rückblick

Skulpturenausstellung von Mai bis Oktober 2017 im Seegarten

Die erfolgreiche Resonanz der Besucher und der erfreuliche finanzielle Abschluss nach der Ausstellung ermuntern die Arbeitsgruppe, die 4. Ausstellung für das Jahr 2020 zu planen.

Bild: A. Bürikofer

Neuer Marktstand - Kellers Gemüse – frisch vom Bodanrück

Gerade rechtzeitig zum Frühlingsanfang gibt es einen neuen Gemüsestand auf dem Allensbacher Wochenmarkt! Winfried Keller bietet seit vielen Jahren seine Produkte auf den Konstanzer Märkten an und kommt nun mit seinem vielfältigen Angebot auch nach Allensbach. Der Stand bietet Produkte aus eigenem Anbau mit einer breiten Auswahl an saisonalem Gemüse und Salaten. Der Schwerpunkt des Angebots liegt bei alten Gemüsesorten und Raritäten. Im Verlauf des Sommers gibt es dann über 40 Tomatensorten in allen Formen und Farben. Das eigene Sortiment wird durch den Zukauf möglichst regionaler Produkte vom Gemüsegroßmarkt Reichenau ergänzt.
Besuchen Sie den Allensbacher Wochenmarkt auf dem Rathausplatz – Donnerstags von 8.00 – 12.00 Uhr.

Bild: Gemeinde

Quer durch Allensbach mit seinen Ortsteilen– für nur 1,-- Euro

Seit geraumer Zeit gilt für Nutzerinnen und Nutzer des Nahverkehrs das „Ein-Euro-Ticket" auf allen Busverbindungen im gesamten Gemeindegebiet (Allensbach, Hegne, Kaltbrunn, Langenrain-Freudental). Das heißt, dass Sie innerorts den Bus und das Anrufsammeltaxi für 1,-- Euro pro Fahrt nutzen können. Dieser Preis gilt für Fahrgäste ab 6 Jahren. Die Fahrt darf natürlich nicht unterbrochen werden und eine Rundfahrt ist auch nicht möglich. Ansonsten können Sie aber tatsächlich für 1,-- Euro von Allensbach bis Langenrain fahren! Die Differenz zum regulären Fahrpreis übernimmt die Gemeinde. Eine tolle Sache, die motivieren soll, den öffentlichen Nahverkehr zu nutzen.

Busfahrpläne finden Sie unter:
www.vhb-info.de/fahrplaene.html

Bild: Gemeinde

Das Nest

Vor 10 Tagen minus 10 Grad – man frieret sehr
In Kaltbrunn bleibt das Storchennest leer

Doch ziehen die Tage die Temperaturen an
Und wer gleitet sogleich im Paar heran?

Die Störche, Sie sind zurück
Bauen am Nest noch Stück für Stück

Kaltbrunn freut sich über die gefiederten Gäste
Und drückt Daumen für reichlich Nachwuchs im Neste

Bild: Haymo Schrodi

AMTLICHE BEKANNTMACHUNGEN

Öffentliche Gemeinderatssitzung

Die nächste öffentliche Gemeinderatssitzung findet am Dienstag, 20. März 2018 um 19.00 Uhr im Sitzungssaal des Rathauses Allensbach statt.

Tagesordnung:

1. Informationen
2. Bekanntgabe der in der letzten nicht öffentlichen Sitzung gefassten Beschlüsse
3. Bebauungsplan „Radolfzeller Str. 22 – Kapplerbergstr. 15c – Broziatgelände
4. Bebauungsplan „Oberdorf"
   a) Aufstellungsbeschluss
   b) Veränderungssperre
5. Bericht der Flüchtlingsbeauftragten
6. Ergebnis der Entwicklungsbeiratssitzung
7. Vorberatung der Schöffen- und Jugendschöffenwahl – Amtsperiode 2019 bis 2023
8. Fragestunde für Bürger
9. Bauanträge, Bauanfragen
   a) Antrag zum Einbau einer Dachgaupe auf Grundstück Flst.-Nr. 3747/1, Scheffelstraße 31
   b) Voranfrage zum Umbau und zur Erweiterung des best. Wohnhauses auf Grundstück Flst.-Nr. 729/1, Am Kappelhof 3
   c) Antrag zum Umbau mit Dachgaupen, Neubau Garage und Carport auf Grundstück Flst.-Nr. 1173, Im Weinberg 12
   d) Antrag zum Abbruch des best. Hauses und Neubau Einfamilienhaus, Doppelgarage und Bootshaus auf Grundstück Flst.-Nr. 2606/4, Seeweg 33
   e) Voranfrage zur Errichtung von 4 reihenhausähnlichen Einzelhäusern, Haustechnikzentrale mit Stellplätzen und Garagen auf den Grundstücken Flst.-Nrn. 4 + 72/1, Oberdorfstraße 10 + 7, Gemarkung Langenrain – erneute Vorlage
   f) Antrag zum Abbruch eines 2-Familienhauses und zum Neubau eines Wohnhauses auf Grundstück Flst.-Nr. 646/2, Kapplerbergstraße 42 b – neue Pläne
   g) Antrag zum Neubau von 6 Doppelhäusern und 2 Mehrfamilienhäusern mit Tiefgarage auf Grundstück Flst.-Nr. 254, Radolfzeller Straße und Kapplerbergstraße
10. Verschiedenes, Wünsche, Anträge

gez. Friedrich
- Bürgermeister -

Öffentliche Ortschaftsratssitzung in Langenrain

Die nächste öffentliche Ortschaftsratssitzung findet am Montag, den 19. März 2018 um 20 Uhr im ehemaligen Rat- und Schulhaus in Langenrain statt.

Tagesordnung

1. Bebauungsplan Oberdorf
2. Aufstellungsbeschluss
3. Veränderungssperre
4. Bauvoranfrage zur Errichtung von 4 reihenhausähnlichen Einzelhäusern, Haustechnikzentrale mit Stellplätzen und Garagen auf den Grundstücken Flst. Nrn. 4 und 72/1 Oberdorfstraße 10 + 7, Gemarkung Langenrain, erneute Vorlage
5. Informationen
6. Verschiedenes, Wünsche, Anträge

gez. Lothar Bottlang
-Ortsvorsteher-

MITTEILUNGEN DER GEMEINDE

Achtung geänderter Redaktionsschluss!

Bitte beachten Sie, dass der Redaktionsschluss für die KW 13 um einen Tag auf Dienstag, 27.03.2018, 11.00 Uhr, vorverlegt ist.

Kasse geschlossen

Die Kasse ist von Dienstag, 20. März bis einschl. Donnerstag, 22. März aufgrund einer Schulung geschlossen. Am Mittwochnachmittag, 21. März ist die Kasse von 16:30 bis 18:30 Uhr regulär geöffnet.

Bahnübergang Hegne voll gesperrt

Die Bahn plant dringende Gleisstopf- und Verdichtungsarbeiten im Bereich des Bahnübergangs Hegne. Der Bahnübergang und die hinführende Ortsstraße „Nachtwaid" werden deshalb voll gesperrt. Die Vollsperrung beginnt am 16.03.2018 um 20 Uhr und endet am 20.03.2018 um 22 Uhr. Eine fußläufige Querung des Bahnübergangs und die Zugänge zu den beiden Bahnsteigen sind gewährleistet. Die Baumaßnahme wird so ausgeführt, dass im Notfall Rettungsfahrzeuge den Bahnübergang befahren und passieren können. Dazu werden vor Ort Stahlplatten oder ähnliche Überfahrungshilfen vorgehalten. Die Campingsaison beginnt für die Dauercamper traditionell am 15.03.2018. Wegen der Vollsperrung wird der Campingplatz jedoch ausnahmsweise schon am 10./11.03.2018 von Dauercampern belegt, sofern Interesse der Platzinhaber besteht. In den Bereichen des Bahnübergangs und der beiden Gleise des Bahnhaltepunktes ist den Einzelanweisungen von Polizeibeamten und des zuständigen Ordnungsdienstes umgehend nachzukommen.

STANDESAMTLICHE NACHRICHTEN

Sterbefälle:

10.03.2018
Irma Maria Wieser, geb. Reisch,
Oberdorfstraße 4, 78476 Allensbach

12.03.2018
Anna Paula Behnisch, geb. Scherl,
Engelbert-Weltin-Weg 5, 78476 Allensbach

ZU VERSCHENKEN

Haben auch Sie etwas, das Sie nicht mehr gebrauchen können? Alles, was zum Wegwerfen zu schade ist, kann hier in einer kostenlosen Kleinanzeige zum Verschenken angeboten werden.
Wenden Sie sich bitte an: Bürgermeisteramt, Tel.: 801-24, oder per e-mail an mitteilungsblatt@allensbach.de

Kapsel-Kaffeeautomat, DeLonghi
Tel.: 2008

Gartentisch, oval
2 Rattansessel mit passendem Tisch
Tel.: 988014

Filmleinwand mit Ständer
Dia-Projektor
Tel.: 6350

Bezinrasenmäher (Solo582)
Tel.: 6743

LOKALE AGENDA 21 ALLENSBACH

Jung und Alt füreinander

Ei ! Ei ! Ei ! – bunte Bastelei !!!
Basteln für Ostern
Mit einfachen Materialien basteln wir mit Kindern ab 6 Jahren Dekorationen fürs Osterfest. Ausgeblasene Eier sollten mitgebracht werden. Eine Anmeldung ist nicht erforderlich – einfach vorbeikommen und mitmachen! Wir erbitten einen Beitrag von 2,-- Euro pro Kind.
Termin:
Samstag, 17. März, 12.00 – 16.00 Uhr
Ort Bürgertreff im DRK-Heim,
Höhrenbergstr. 15

Familie und Freizeit

Babysitterkurs
Für Jugendliche ab 14 Jahren bieten wir einen Babysitterkus an.
Wenn ihr euch gerne um Kinder kümmern und Babysitter werden wollt, kommt zum Babysitterkurs! Hier erhaltet ihr Grundlagen und Informationen zur motorischen Entwicklung von Kleinkindern, Ideen und Anregungen zur Beschäftigung mit Kindern, Wickeln, Unfallverhütung, Füttern, Trösten usw.. Und es werden die Erwartungen der Eltern an die Babysitter gemeinsam erarbeitet. Geleitet wird der Kurs von Beate Herbst, die bereits seit vielen Jahren Babysitterkurse anbietet.
Termine:
Freitag, 13. April von 15.00 bis 19.30 Uhr
Samstag, 14. April von 9.00 bis 13.30 Uhr
Kosten: 30,-- Euro
Für die Teilnahme erhaltet ihr ein Zertifikat.
Bei zu geringer Teilnahme muss der Kurs leider abgesagt werden, aber es gibt auch eine Höchstgrenze! – Also! So schnell wie möglich anmelden. Anmeldeschluss ist Sonntag, 8. April.
Anmeldung unter: buerger-treff.allensbach@web.de#

Energie, Ressourcen, Klimaschutz

Reparaturtreff – zufriedene Besucher
Reges Treiben herrschte beim Reparaturtreff am vergangen Samstag im Vereinsheim. Das Team hatte alle Hände voll zu tun, um die Interessenten bei der Reparatur ihrer mitgebrachten Schätze zu unterstützen. Von einer ganzen Garnitur wackelnder Stühle, die nun wieder gerade steht über klemmende Reißverschlüsse an Taschen und Stiefeln bis zu Druckern und Kassettenrecordern konnte Vieles in Gang gesetzt werden, das fast schon auf dem Müll gelandet wäre. Das Team freute sich mit den Besuchern, dass viele Dinge vor dem Wegwerfen bewahrt werden konnten und so ein wichtiger Beitrag zum Umweltschutz geleistet wurde.

Sitzungen der Arbeitskreise

Der Arbeitskreis Familie und Freizeit trifft sich am Donnerstag, 22. März um 19.45 Uhr im Vereinsheim, Radolfzeller Str. 25.
Gäste und neue Mitglieder sind herzlich eingeladen.

UMWELT-INFO

Fahrradflohmarkt

Am 17. März 2018
Fahrradflohmarkt auf dem Recyclinghof in der Zeit von 9.30 Uhr bis 12.00 Uhr

Bei diesem Flohmarkt haben Sie Gelegenheit, Ihren nicht mehr benötigten Drahtesel zu verkaufen bzw. zu verschenken oder ein gut erhaltenes Gebrauchtrad günstig zu erwerben.

Wollen Sie Ihr Fahrrad verschenken, geben Sie es einfach im Recyclinghof ab. Für diese Fahrräder ist dort eine gesonderte Ecke reserviert. Wenn die Fahrräder bis zum Ende der Öffnungszeiten des Recyclinghofes keinen Abnehmer gefunden haben, werden sie von unseren Wertstoffberatern im Schrottcontainer entsorgt.

Wollen Sie Ihr Fahrrad verkaufen, so liegt es an Ihnen, auf dem Flohmarkt einen Interessenten zu finden und sich mit ihm über den Preis zu einigen. Natürlich sind auch Tauschgeschäfte denkbar.

Falls Fragen oder Unklarheiten auftreten sollten, wenden Sie sich bitte an unsere Wertstoffberater, die im Recyclinghof anwesend sind und die Ihnen gerne weiterhelfen.

Wir hoffen, dass Sie von unserem Fahrradflohmarkt regen Gebrauch machen. Egal, ob Sie ein Fahrrad zum Kauf anbieten, verschenken oder eines erwerben wollen, Sie leisten damit einen Beitrag für den Umweltschutz, denn wiederverwerten ist auf jeden Fall besser als wegwerfen.

Die Teilnahme am Fahrradflohmarkt ist kostenlos.

KIRCHLICHE NACHRICHTEN

KATH. PFARRGEMEINDEN ST. NIKOLAUS UND ST. JOSEF

Freitag, 16. März
17.00 Uhr Rosenkranzgebet in St. Nikolaus, Allensbach

Samstag, 17. März
18.00 Uhr Eucharistiefeier in St. Gallus, KN-Fürstenberg

Sonntag, 18. März – 5. Fastensonntag
MISEREOR-Kollekte
9.30 Uhr Eucharistiefeier zum Patrozinium in St. Josef, Langenrain
Es singt der Nikolaudate Chor.
Anschließend Prozession und Gemeindefest im Bürgerhaus.
9.30 Uhr Eucharistiefeier in St. Martin, KN-Wollmatingen,
anschließend Fastenfrühstück
18.00 Uhr Bußfeier in St. Nikolaus, Allensbach
18.00 Uhr Kreuzwegandacht in St. Martin, KN-Wollmatingen

Dienstag, 20. März
6.00 Uhr Ökumenische Frühschicht in der österlichen Bußzeit in St. Nikolaus, anschließend gemeinsames Frühstück im Pfarrheim

Mittwoch, 21. März
18.30 Uhr Eucharistiefeier in den Kliniken Schmieder

Donnerstag, 22. März
9.30 Uhr Eucharistiefeier der Kath. Frauengemeinschaft in St. Nikolaus, Allensbach
11.00 Uhr Gottesdienst des Kinderhauses St. Nikolaus in der Kirche, Allensbach
Thema: Palmsonntag

Freitag, 23. März
17.00 Uhr Rosenkranzgebet i n St. Nikolaus, Allensbach

KLOSTERKIRCHE ST. KONRAD HEGNE

Fünfter Fastensonntag
Samstag, 17. März
08:00 Uhr Eucharistiefeier
17:30 Uhr Vesper

Sonntag, 18. März
07:30 Uhr Laudes
09:30 Uhr Eucharistiefeier - MISEREOR-Kollekte
17:00 Uhr Eucharistische Anbetung
17:30 Uhr Vesper
19:00 Uhr Konzert
„LA SONORITÈ INTERIEURE"
Musik aus dem 17. Jahrhundert für Viola da Gamba
Héléne Godefroy, Viola da Gamba, Klaus Schulten, Orgel/Cembalo

Montag, 19 . März - Hl. Josef (H)
07:00 Uhr Laudes
keine Eucharistiefeier in der Krypta
17:45 Uhr Festgottesdienst - ohne Vesper

Dienstag, 20. März
07:00 Uhr Laudes
17:45 Uhr Eucharistiefeier mit Vesper (Gedächtnis für Verstorbene)

Mittwoch, 21. März
07:00 Uhr Laudes
09:30 Uhr Schulgottesdienst
10:30 Uhr Pilgermesse in der Krypta
17:00 Uhr Wort-Gottes Anbetung
17:45 Uhr Vesper

Donnerstag, 22. März
07:00 Uhr Eucharistiefeier mit Laudes
17:15 Uhr Rosenkranz
17:45 Uhr Vesper

Freitag, 23. März
07:00 Uhr Laudes
15:00 Uhr Kreuzweg im Park
17:45 Uhr Eucharistiefeier mit Vesper (Gedächtnis für Verstorbene und in den Anliegen der Ulrika-Pilger)

Samstag, 24. März - Nischentag in Hegne - Wir laden ein zu einem Tag der Stille und des Gebets
Beginn: 10:00 Uhr im Haus Ulrika, Ende: 15:00 Uhr - Anmeldung: Haus Ulrika: Tel. 07533 / 807-700
oder sr.margareta@kloster-hegne.de

Sonntag, 25. März - Palmsonntag
17:00 Uhr Stunde der Passion „VIA CRUCIS"
Les 14 Stations de la Croix, Franz Liszt (1876-79)
Klaus Schulten, Orgel - Lesungen: Helmut Miltner

GEMEINSAME MITTEILUNGEN DER SEELSORGEEINHEIT ALLENSBACH

Öffnungszeiten im Pfarrbüro

Montag	**9.00 bis 11.00 Uhr**
Dienstag	**9.00-11.00 Uhr,**
	16.00-18.00 Uhr
Donnerstag	**9.00 bis 11.00 Uhr**

Mittwoch und Freitag geschlossen
Tel: 9312-0
Fax: 9312-20
E-Mail: pfarramt.nikolaus@kath-wa.de
Internet: www.kath-wa.de

Pfarrer Michael Hipp
Telefon: 07531-92480
E-Mail: pfarramt.martin@kath-wa.de

Diakon Martin Beck
Telefon: 9312-12
E-Mail: beck@kath-wa.de

Sabine Späth (Hausmeisterin Pfarrheim und Kirche St. Nikolaus)
Montag - Freitag 8.00 Uhr - 10.00 Uhr
Telefon: 9312-16
E-Mail: s.spaeth@kath-wa.de

Josefsfest am Sonntag, 18. März in Langenrain

Am Sonntag, 18. März feiert die Pfarrgemeinde St. Josef in Langenrain ihr Patrozinium. Wir beginnen um 9.30 Uhr mit einem

feierlichen Gottesdienst. Es singt der Nikolaudate Chor.
Anschließend findet eine Prozession durch das Dorf statt.
Nach dem Gottesdienst möchten wir Sie alle ganz herzlich einladen, bei einem Mittagessen und anschließendem Kaffee und Kuchen unser Gemeindefest im Bürgerhaus mitzufeiern. Für Unterhaltung sorgt die Musikkameradschaft Langenrain-Freudental.
In St. Nikolaus ist an diesem Sonntagmorgen keine Messfeier.

Kreis der älteren Generation

Der Kreis der älteren Generation trifft sich am Dienstag, den **20. März** im Pfarrheim St. Nikolaus zu einem Nachmittag in geselliger Runde. Sie sind herzlich eingeladen, wir freuen uns über rege Teilnahme.

Nikolaudate Chor

Gottesdienst am Gründonnerstag, 29. März - 20.00 Uhr, gestaltet mit Liedern aus Taizé
Wir laden Sie herzlich ein, mit dem Nikolaudate Chor den Gottesdienst am Gründonnerstag zu gestalten. Gesungen werden Lieder aus Taizé.

Es gibt 3 Probetermine:
Samstag, 17.03. 16 - 17:30 Uhr
Donnerstag, 22.03. 20 - 21:30 Uhr
Samstag, 24.03. 16 - 17:30 Uhr

Bitte nehmen Sie nur teil, wenn Sie an allen Terminen Zeit haben.
Die Proben finden im Kath. Pfarrheim oder in der Kirche St. Nikolaus statt.
Wir freuen uns auf Sie.
Für Rückfragen, wenden Sie sich an Kerstin Kennedy Tel. 9405570 oder Email: kerstin@kennedy-family.de

Kloster Hegne – Veranstaltungshinweise

Mo, 9. April 2018, 19 – 20.30 Uhr
Einführung in die Kontemplation
Weitere Termine: 16., 23. April, 7., 14. Mai, 4., 11. und 18. Juni (jeweils von 19 bis 20.30 Uhr).
Mit Texten des mittelalterlichen Mystikers Heinreich Seuse führt dieser Kurs an acht Abenden in die Kontemplation der „via integralis“ ein. Dabei lernen Sie: Sich aus der Hektik des Alltags zu lösen, innerlich und äußerlich zur Ruhe zu kommen, Achtsamkeit zu üben, in der Mitte Gott zu finden. Die Kontemplationsschule schöpft aus der Tradition christlicher Mystik und der Praxis des Zen. Die Abende bestehen aus jeweils drei Einheiten Sitzen, die durch Gehmeditationen unterbrochen werden. Meditationserfahrung ist nicht erforderlich. Mit Angelika Schulz
Bitte melden Sie sich bis 23.03. an.
Infos unter Tel-Nr. 807-260 oder www.kloster-hegne.de

Di, 10. April 2018, 19.30 – 20.30 Uhr
Entspannungstraining am Abend: Progressive Muskelentspannung
Die Progressive Relaxation ist eine leicht zu erlernende und wissenschaftlich belegte Technik, die tiefe Entspannungsphasen ermöglicht. Die bewusste Erfahrung von körperlicher und seelischer An- und Entspannung, von Festhalten und Sein-lassen, schulen die Achtsamkeit. Mit Kathrin Tausendfreund.
Weitere Termine: 17., 24. April, 8., 15., 29. Mai sowie 5. und 12. Juni 2018. Bitte melden Sie sich bis 16.03. an.
Infos unter Tel-Nr. 807-260 oder www.kloster-hegne.de

Konzert in der Klosterkirche: „La Sonorité interieure“

Sonntag, 18. März 2018, 19 Uhr
Es erklingt Musik für Viola da Gamba und Cembalo. Aufgeführt werden Werke des Früh- und Spätbarock. In der Musik des 17. Jahrhunderts, dem „goldenen Zeitalter“ der Musik für Gambe, stehen neben virtuoser Klangsprache oft Intimität und Innerlichkeit im Vordergrund der Musik; die Stille hinter der Musik wird sozusagen zum Klingen gebracht. Ausführende sind Hélène Godefroy, Viola da Gamba, und Klaus Schulten, Cembalo und Orgel.
Die Cellistin Hélène Godefroy war Lehrerin an der Stuttgarter Musikhochschule. Sie konzertierte weltweit mit verschiedenen Ensembles und erweiterte ihr Spektrum, indem sie seit langem auch Barockcello und Viola da Gamba spielt. Sie prägte damit auch das Stuttgarter Musikleben der letzten Jahrzehnte im Hinblick auf die alte Musik.
Klaus Schulten war Bezirkskantor in Württemberg, Direktor in Bayern, später Organist in Jerusalem und Rom und ist nun Kirchenmusiker am Kloster Hegne.
Der Eintritt ist frei. Das Kloster freut sich über eine Spende zur Unterstützung und Fortsetzung der Klosterkonzerte.

Palmenbinden für Palmsonntag in Allensbach

Um eine schöne Tradition zu erhalten, sind Kinder jeden Alters (bitte in Begleitung) eingeladen, mit uns Palmen zu binden.
Wir treffen uns am Samstag, den 24. März 2018, um 14.30 Uhr im UG des Pfarrheims St. Nikolaus.
Bitte bringt folgende Materialien mit:
Stock (v. Holunder- oder Haselbüschen, oder Rundholz), Rebschere, Stoffschere, Drahtzange und Wickeldraht
Falls vorhanden: Bindegrün (z.B. Buchs, Kirschlorbeer, Mahonie, Koniferen, Ilea, Efeu, usw.), sonstiges Material (z.B. kleinere Äpfel, bunte Bänder, bunt bemalte und ausgeblasene Eier).

Wir bitten die Gemeindemitglieder, die ihre Hecken schneiden, geeignetes Grün nicht als Abfall zu entsorgen, sondern es uns am Donnerstag oder Freitag vor das Pfarrheim zu legen. Auf Wunsch holen wir das Grün auch direkt bei Ihnen ab, bitte melden Sie sich im Pfarrbüro Tel. 9312-0.

Kreuzweg-Meditation in St. Nikolaus

Herzliche Einladung zur **Kreuzweg-Meditation** mit **Taizé-Liedern am Sonntag, 25. März 2018, 18 Uhr** in der Kirche St. Nikolaus:
Heute wie damals stehen wir vor Entscheidungen, erkennen Grenzen und Erwartungen, die wir nicht erfüllen können.

Meditative Texte und Lieder aus Taizé laden ein zum Stillwerden, Zuhören und Nachdenken.

ÖKUMENISCHE NACHRICHTEN

Ökumenischer Bibelkreis

am Mittwoch, 21. März Uhr im Katholischen Pfarrheim St. Nikolaus um 10.00 Uhr.
Im 9. Kapitel des Propheten Daniel erlebt der Prophet (inzwischen 90 Jahre alt) eine klare Gebetserhörung. Er befasst sich mit den Weissagungen Jeremias zur Rückführung seines Volkes aus dem Asyl und zum Wiederaufbau des Tempels in Jerusalem. Daniel bekennt im Gebet die Schuld seines Volkes und akzeptiert das Gericht Gottes und hofft auf sein Erbarmen. Er bekommt durch Gabriel Antwort auf seine Fragen zur weiteren Entwicklung seines Volkes. Gabriel erklärt ihm die bei Jeremia genannte Frist bis zum Erscheinen des Messias.
Daniel erwartet allein von Gottes Gnaden ein neues Eingreifen. Sind wir nicht auch in einer solch verzweifelten Situation?
Sie sind herzlich eingeladen.

Ökumenische Frühschichten in der österlichen Bußzeit

Wir treffen uns noch zweimal **dienstags, jeweils um 6.00 Uhr** im Chorraum der Kirche St. Nikolaus und zwar am: **20. und 27. März.** Anschließend laden wir Sie herzlich zum Frühstück ins Pfarrheim ein.

EVANG. KIRCHEN-GEMEINDE ALLENSBACH

Gottesdienste

Sonntag 18. März 2018
10.00 Uhr Gottesdienst
Thema: „Verdammter Hahn“
(Gedicht von Rudolf Otto Wiemer)
Musikalische Gestaltung: Evangelischer Kirchenchor
(Lisa Wolf) mit Stücken aus der „Schutzengelmesse“ von Heinrich Huber
Pfarrer Frank-Uwe Kündiger

Wochentermine

Montag 19. März 2018
14.00 Uhr Jungbläserkurs, Leitung Werner Engelhard

Dienstag 20. Dezember 2017
6.00 Uhr Frühschicht im Chorraum der St. Nikolauskirche
20.00 Uhr Posaunenchor „Bodanrück" in Allensbach
Leitung: Werner Engelhard

Mittwoch 21. März 2018
10.00 Uhr Ökumenischer Bibelkreis im Kath. Pfarrheim
18.30 Uhr Abendandacht Kliniken Schmieder
19.30 Uhr Kirchenchor-Probe
Leitung Lisa Wolf

Donnerstag 22.März 2016
20.00 Uhr Allensbacher Vokal Ensemble (AVE)
Leitung: Philipp Heizmann

Freitag 23. März 2018
19.30 Uhr Abendgebet nach Taize´

Sonntag 25. März 2018
10.00 Uhr Gottesdienst
Pfarrer Frank-Uwe Kündiger

Pfarramt

Das Büro des Pfarramtes ist am Dienstag von 15.00 – 17.00 Uhr und am
Mittwoch und Donnerstag jeweils von 9.00 Uhr – 11.00 Uhr geöffnet.
Telefonisch können Sie das Pfarramt unter der Tel.-Nr. 6310 erreichen.

Diakonie

Information – Beratung – Hilfe
Die Vorsitzende des Diakonie-Fonds, Frau Ruth Weber, steht für Information und Beratung oder praktische Hilfen bereit und ist telefonisch unter der Nr. 9361234 oder über das Pfarramt zu erreichen. Frau Weber vermittelt gern Kontakte zu Fachberatungsstellen der Evangelischen Kirche.
E-Mail: pfarramt@ev-kirche-allensbach.de
Homepage: www.ev-kirche-allensbach.de

Impuls für die kommende Woche

Der Menschensohn ist nicht gekommen, dass er sich dienen lasse, sondern dass er diene und gebe sein Leben zu einer Erlösung für viele. (Mt 20,28)

„Ein Christenmensch ist ein freier Herr aller Dinge und niemandem untertan.
U n d: Ein Christenmensch ist ein dienstbarer Knecht aller Dinge und jedermann untertan."
(Martin Luther in der Schrift: Von der Freiheit eines Christenmenschen, 1521)

Gemeindebücherei Allensbach
Katholische Öffentliche Bücherei St. Nikolaus
Mitten im Ort...oder im Netz:
leih' dir was!
www.allensbach.de/buecherei
Rathausplatz 2, Tel.:801-18
Dienstag 17-19 Uhr
Freitag 16-18 Uhr
Lesen - Spielen - Leute treffen

SCHULEN & KINDERGÄRTEN

GRUNDSCHULE ALLENSBACH

Die Anmeldung der Schulanfänger für das Schuljahr 2018/2019 findet am

Donnerstag, den 22. März 2018
von 08.00 Uhr bis 12.00 Uhr
und
von 14.00 Uhr bis 17.00 Uhr
im Sekretariat der GHS Allensbach (Hauptgebäude, 1. OG) statt.

Zur Anmeldung benötigen wir eine Kopie der Geburtsurkunde, den Anmeldebogen und den Nachweis der Kindervorsorgeuntersuchung (U9/ gelbes Heft).

Am Nachmittag besteht für Sie und Ihr Kind die Möglichkeit, neben der Anmeldung auch unsere Schule besser kennen zu lernen. Die Klassenlehrerinnen der Klassen 1 und 2 haben Angebote für die neuen Erstklässlerinnen und Erstklässler vorbereitet und auch die Klassenzimmer können besichtigt werden. Außerdem besteht am Nachmittag die Gelegenheit, in unsere Ganztagesbetreuung hinein zu schnuppern und mit den Betreuerinnen ins Gespräch zu kommen. In unserer Schulmensa wird für ihr Kind eine kleine Erfrischung bereit stehen.

Wir freuen uns, Sie und Ihr Kind bald bei uns begrüßen zu dürfen.

IST FEINSTAUB GEFÄHRLICH?

Täglich atmen wir mit der Luft auch Staub ein. Er entsteht zum Beispiel durch abgestorbene Zellen von Menschen, Tieren und Pflanzen. Weitaus gefährlicher ist jedoch der von Industrie und Verkehr verursachte Staub. Als Feinstaub bezeichnet man Partikel unter zehn Mikrometer (ein Mikrometer ist ein Millionstel Meter). Er ist gesundheitsschädlich, da er zum Beispiel zu Entzündungen in der Lunge und zu chronischem Asthma führen kann. Sehr feiner Staub gelangt bis in die kleinsten Verästelungen der Lunge und kann von dort sogar in den Blutkreislauf eindringen. Er verstopft die Adern und kann Herzinfarkte und Schlaganfälle verursachen.

Brückner/DEIKE

© Dieter Hermenau/DEIKE

DAS KULTUR - UND VERKEHRSBÜRO INFORMIERT

Allensbach Hat's

Samstag, 17. März

TRIALOGconcerts

Mit einem interessanten Programm und renommierten Künstlern geht die **TRIALOG CONCERTS Reihe** 2018 nun endlich wieder an den Start.

Das Auftaktkonzert in der ev. Gnadenkirche gestalten der berühmte Klarinettenvirtuosen Francois Benda (Klarinette), die russische Pianistin und Komponistin Katia Tchemberdji (Klavier) sowie der aus Allensbach stammende Cellist und Initiator der Reihe Marcus Hagemann (Cello) mit einem spannenden Programm rund um Werke von Alfred Schnittke, Erwin Schulhoff und Johannes Brahms.

20 Uhr | ev. Gnadenkirche
€ 28,- / € 24,- erm. (Schüler/Studenten)

Weitere Termine: 12. Mai | 15. Sept.

Den ausführlichen Flyer erhalten Sie im Kultur- und Verkehrsbüro.

Allensbach Hat's

Mittwoch, 21. März

VLADIMIR KORNEEV
»LIEDÉЯ – französische Chansons und russische Romanzen«

In seinem Programm LIEDÉЯ trifft französische Poesie mit Edith Piaf, Jacques Brel, Charles Aznavour und Michel Legrand auf die russische Seele von Vladimir Vyssotzki, Alla Pugacheva, Mark Bernes und Alexander Vertinski. Korneev besingt Liebe, Leben und Lust in all seiner Kraft, seiner Tiefe und seinem Begehren und begeistert Publikum & Kritiker gleichermaßen.

Restkarten: € 25.- / 23.- erm.
20 Uhr | Pfarrheim

ALLENSBACHER KULTURNEWS

Wenn auch Sie die Allensbacher Kulturnews mit allen Veranstaltungshinweisen erhalten möchten, schicken Sie uns einfach eine kurze Mail an kulturbuero@allensbach.de oder rufen Sie uns an unter Tel. 801 35.

Allensbach MÜHLENWEGMUSEUM

Eine literarische Ausstellung

UNSERE NEUE WEBSITE IST ONLINE!

www.mühlenwegmuseum.de

Schauen Sie vorbei und besuchen uns!

www.mühlenwegmuseum.de

Kultur- und Verkehrsbüro
MÜHLENWEGMUSEUM **Allensbach**
Private Musikschule Allensbach
Konstanzer Straße 12 | Tel. 801 35
tourismus@allensbach.de
www.allensbach.de

Facebook: Allensbach am Bodensee
Instagram: bodenseewest

Lust auf die Region?

Prospektbörse & Freizeittipps für Gastgeber und Einheimische…

Ihnen fehlen noch Ausflugstipps für die Osterferien?
Sie wollen Allensbach und die Bodensee-Region neu entdecken?
Die Saison beginnt, Ihre Gäste reisen an – Sie brauchen Meldescheine, Infos, Broschüren?

Dann sind Sie bei uns richtig!

Es findet wieder unsere jährliche Prospektbörse statt, bei der Sie sich mit aktuellen Prospekten rund um die Angebote in Allensbach, die Schifffahrt und Ausflugszielen in der Umgebung eindecken können.

Besuchen Sie uns am Freitag, 23. März von 11 – 18 Uhr im Bahnhof

Wir freuen uns auf Sie.
Ihr Team vom Kultur- und Verkehrsbüro

.

TERMINE & MITTEILUNGEN DER VEREINE

SKULPTUREN IN ALLENSBACH artA

Skulpturenausstellung 2017
Rückblick mit positivem Abschluss – Ausblick 2020

Brücken bilden - zu diesem Thema zeigten von Mai bis Oktober 2017 im Seegarten 32 Bildhauer aus ganz Deutschland und der Schweiz ihre Skulpturen und Installationen. Der Katalog fasst die für das Verständnis der Exponate notwendigen Informationen übersichtlich zusammen. Erfreuliches Interesse lösten die 10 öffentlichen Führungen aus; über 350 schriftliche Rückmeldungen erreichten uns, darunter z.B. die bemerkenswerten Gedichte aus der Schreibwerkstatt Konstanz. Mit gleichbleibend hohem Besucherstrom erwies sich die Ausstellung für Allensbach als Magnet.

Die stets konstruktive Hilfe vom Bauhof nahmen wir mit großem Dank entgegen ebenso wie die aktive Hilfe von Allensbacher Bürgern und Migranten beim interkulturellem Projekt „Brückenbau". Herrn Bürgermeister Friedrich und dem Gemeinderat Allensbach wurde bereits mehrfach für die vorbehaltlose Unterstützung des Projektes gedankt.

Unsere Bemühungen um Sponsorengelder und Spenden waren so erfolgreich, dass die von der Gemeinde zugesagte finanzielle Unterstützung nicht angetastet wurde. Vielmehr konnte für die Gemeinde das „Urei", das Exponat - „vollendet - unvollendet" von Georg Mann - erworben werden. Kostenfrei überließ die Künstlerin Catrin Lüthi C ihre Interpretation des Panoramas.

Unvergessen bleiben die festliche Vernissage und Finissage mit jeweils großer Besucherzahl. Die Woche des „Brückenbaus" mit dem Schweizer Bildhauer Adrian Bütikofer war gelebte Integration, das Abschlussfest bunt und interkulturell. Das Kolloquium „Brücken in die Zukunft" brachte Nachdenklichkeit und ließ die Planung der „Brücken-Überfahrt" nach Tägerwilen im Herbst 2018 als Brücke zur Schweiz reifen. Am letzten Juni-Wochenende entstand mit der Performance die „Rote Linie", die optisch Skulpturen und Park miteinander verband und die Diskussion „Skulptur im öffentlichen Raum" bereicherte.

Die sehr positive Resonanz der Besucher und der positive finanzielle Abschluss ermuntern die Arbeitsgruppe artA-Skulpturen in Allensbach, die 4. Skulpturenausstellung für das Jahr 2020 zu planen. Dabei bringt der Lauf der Zeit auch personelle Veränderungen: Günther und Sabine Hierholzer beenden ihre aktive Arbeit und bleiben als Ratgeber im Hintergrund. Weitere Mitstreiter stehen zur Verfügung.

Haben wir Ihr Interesse zur Mitarbeit geweckt? Dann melden Sie sich bei Martin Bruder, Tel. 6371.

Bild: A. Bütikofer

PRIMO-SERVICE
Anzeigenannahme
Wir stehen Ihnen gerne zur Verfügung: Tel. 0 77 71 / 93 17 - 11
Fax 0 77 71 / 93 17 - 40 anzeigen@primo-stockach.de

CDU ORTSVERBAND ALLENSBACH

Einladung zum Kreisparteitag
Freitag, 16.03.2018, 19.00 Uhr
Bildungsakademie Singen
Langestraße 20
Wir laden die Mitglieder zum 59. Kreisparteitag recht herzlich ein. Wichtigster Punkt ist die Wahl der Vertreterinnen und Vertreter für die Bezirks- und Landesvertreterversammlung zur Europawahl.
Andreas Jung wird die Teilnehmer über die aktuellen Geschehnisse in Berlin unterrichten.
Dr. Andreas Schwarz, unser Europaabgeordneter, spricht zum Thema „Europa: 60 Jahre Frieden – und heute Skepsis?!".
Wir freuen uns auf Ihre Teilnahme.

DLRG ORTSGRUPPE ALLENSBACH e.V.

DLRG-Wintertraining vor dem Abschluss
Die Prüfungen der Jugendschwimmer/Silber konnten am letzten Montag auch für die Nachzügler erfolgreich abgeschlossen werden – herzlichen Glückwunsch! Die Trainer versuchen nun, die Abzeichen und Pässe möglichst schnell an die Kinder „auszuliefern"!

Das Aktiven-Training in der Traglufthalle an der Therme Konstanz endet am kommenden Montag, 19.03.18!
Es wird jedoch für die Gruppen Jugendschwimmer/Gold und Juniorretter im Bad Königsegg auf der Reichenau noch weitere Möglichkeiten zum Abschluss der technischen Prüfungs-Disziplinen geben. Bitte dazu die Hinweise der Trainingsleitung beachten.

Für die Jüngsten wird das **Frühschwimmertraining** im Schmiederbad noch am Samstag, 17.03. angeboten und endet dann am 24.03. mit feucht-fröhlichen Spielen beim traditionellen 21. **Seepferdchenfest**!
Bitte beachten – und noch ein letztes Mal an die Mittagsruhe in der Klinik denken!

Anmerkung zum Nichtschwimmerkurs für Kinder:
Dieser Kurs findet ab kommenden Mai statt! Und wie in den letzten 34 Jahren erfolgt die Ausschreibung nach den Osterferien ab Woche 16!
Alle ehrenamtlichen Trainer bitten ganz herzlich bis dahin um Geduld bei Kindern und Eltern! Und daher bitte auch nicht auf die üblichen DLRG-Nummern anrufen, da die Registrierung für den Kurs jetzt noch nicht erfolgt; die Trainer sind derzeit noch vollauf mit dem Abschluss des Wintertrainings beschäftigt.
Nochmals: bitte Geduld bis zum 16.04.2018 – dann erfolgen auch weitere Informationen!

ALLENSBACHER KUNSTSCHAFFENDE

Ab Palmsonntag, den 25. März, ist es wieder so weit: 33 Allensbacherinnen und Allensbacher freuen sich, ihre Kunstwerke unterschiedlichster Form und Machart im Erdgeschoss der Grundschule Allensbach einem breiten Publikum zu zeigen und zum Verkauf anzubieten. Besucher finden Bilder, die in ganz verschiedenen Techniken hergestellt wurden. Gefertigt wurden sie in Aquarell, Öl, Acryl, Filzer, Pastell- oder Ölkreiden. Fotografien, Drucke und Skulpturen aus Holz und Metall ergänzen das Spektrum. Auch das Kunsthandwerk ist wieder mit Schmuck, Porzellan- und Seidenmalerei vertreten.
Neu mit dabei sind dieses Jahr: Anita Fehrenbach, Elena Locher, Wolfgang Ratzek, Maike Rohr und Julia Schott .

Die Ausstellung wird dieses Jahr schon zum 33. Mal durchgeführt. Dieses Mal wird der Rektor der Grundschule, Herr Gerrit Grahl, die Laudatio halten. Dagmar Egger (Gesang) und Thomas Schwabe (Piano) werden am Sonntag um 14.00 Uhr die Eröffnungsfeier musikalisch umrahmen.

Die Ausstellung dauert vom 25. März bis 4. April und ist werktags von 14 h – 18 h und an den Feiertagen von 10 h – 18 h geöffnet. Wir freuen uns sehr auf Ihren Besuch!

SOZIALVERBAND VDK
ORTSVERBAND ALLENSBACH

Bernd Honold, Tel. 6597
Renten- u. Sozialfragen Tel. 07732 92360

Jahreshauptversammlung
VdK Allensbach
Am Samstag, den 10. März 2018 begrüßte Vorstand Bernd Honold die Mitglieder im Pfarrheim. Danach gedachte man der verstorbenen Mitglieder des Vereins. Anschließend wurden die Berichte des Schriftführers, des Kassiers, der Kassenprüferin, der Frauenbeauftragten sowie des Vorstands verlesen. Herr Bürgermeister Stefan Friedrich lobte in einer launigen Ansprache die Vorstandschaft, die sich alle wieder zur Wahl stellten. Nach der Entlastung wurden alle einstimmig wieder gewählt. Danach konnte der Vorstand die Mitglieder Arnold Egenhofer für 25 Jahre, Heinrich Böhler für 10 Jahre und Uwe Nold für 10 Jahre Mitgliedschaft ehren.

Auf Wunsch vieler Mitglieder geht der Jahresausflug am 3.7.18 nochmals nach Nöggenschwil „das Rosendorf" und anschließend nach St. Blasien.

Die Nikolausfeier wird am 15. Dezember im Pfarrheim stattfinden.

Und zum Punkt „Wünsche und Anträge" wurde nur ein Wunsch genannt: „Dass mer alle gsund bliebet".

Jahreshauptversammlungen der Vereine Allensbach

KRAFTSPORTVEREIN ALLENSBACH

Einladung zur Jahreshauptversammlung 2018 des KSV Allensbach
Am Freitag, den 06.04.2018 hält der KSV Allensbach ab 19:00 Uhr im Bürgertreff (vormals DRK-Heim) Allensbach in der Höhrenbergstraße seine diesjährige Jahreshauptversammlung ab. Hierzu sind alle aktiven und passiven Mitglieder sowie die Eltern unserer Schülerringer recht herzlich eingeladen.

Tagesordnung
1. Begrüßung durch den 1. Vorsitzenden
2. Feststellung der Anzahl der anwesenden Mitglieder
3. Genehmigung der Tagesordnung
4. Gedenken an die verstorbenen Mitglieder
5. Berichte der Vorstandschaft und der Trainer
   a) 1. Vorsitzender
   b) Schriftführer
   c) Kassenwart
   d) Kassenprüfer
   e) Jugendleiter
   f) Schüler- und Mannschaftstrainer
6. Diskussion der einzelnen Berichte
7. Entlastung der Vorstandschaft
8. Neuwahl der gesamten Vorstandschaft
   a) 1. Vorsitzender
   b) 2. Vorsitzender
   c) Schriftführer
   d) Kassier
   e) Pressewart
9. Abstimmung über die Anzahl der zu wählenden Beisitzer
10. Wahl der Beisitzer
11. Bestätigung des von der Jugendversammlung gewählten Jugendleiters
12. Neuwahl der Kassenprüfer
13. Wünsche und Anträge
14. Sonstiges

Wünsche und Anträge können beim 1. Vorsitzenden Karl-Heinz Tonn, Elisabeth-Mühlenweg-Str. 16, 78476 Allensbach bis Montag, den 02.04.2018 eingereicht werden.
Über eine recht zahlreiche Beteiligung würden wir uns sehr freuen.

Kraftsport - Jugend
Einladung zur Jugendversammlung 2018 des KSV Allensbach
Am Donnerstag, den 22.03.2018 hält der KSV Allensbach ab 18:45 Uhr in der Bodanrückhalle Allensbach seine diesjährige Jugendversammlung ab (bitte trotzdem die Sportsachen mitbringen, da zuvor ab 18:00 Uhr noch ein verkürztes Schülertraining stattfindet).

Tagesordnung

1. Begrüßung und Bericht des Jugendleiters
2. Bericht des Kassiers der Jugendkasse
3. Diskussion der einzelnen Berichte
4. Entlastung der Jugendleitung
5. Neuwahl der Jugendleitung
1. Jugendleiter(in)
2. Stellvertretender Jugendleiter(in)
3. Kassier(in) der Jugendkasse
1. Wünsche und Anträge
2. Sonstiges

Wünsche und Anträge können bis Montag, den 19.03.2018 beim Jugendleiter Alexander Tonn oder beim 1. Vorsitzenden Karl-Heinz Tonn jeweils Elisabeth-Mühlenweg-Str. 16, 78476 Allensbach abgegeben werden.
Über eine recht zahlreiche Beteiligung der Vereinsjugend und der Eltern würden wir uns sehr freuen.

NARRENGESELLSCHAFT SCHLAFKAPPEN HEGNE eV

Die Jahreshauptversammlung der Schlafkappen Hegne eV
findet statt am
Freitag 06. April 2018 um 20.00 Uhr im Gasthaus Meisterklause (Nebenzimmer)

Tagesordnung
1. Begrüßung
2. Feststellung der ordnungsgemäßen Einberufung und der Beschlussfähigkeit der Mitgliederversammlung
3. Bericht des Präsidenten
4. Finanzbericht
5. Bericht der Kassenprüfer
6. Aussprache zu den Berichten
7. Entlastung des Gesamtvorstands
8. Wahlen
9. Verschiedenes

Anträge auf Ergänzungen der Tagesordnung müssen bis eine Woche vor der Versammlung schriftlich beim Präsidenten (Martin Kininger, Radolfzeller Straße 84a, 78476 Allensbach) eingereicht werden, damit sie noch auf die Tagesordnung gesetzt werden können.
Wir freuen uns auf zahlreiche Teilnahme unserer Mitglieder; auch Freunde unseres Vereins sind herzlich willkommen.

NARRENZUNFT "DUCHERLE" KALTBRUNN

Jahreshauptversammlung 2018
Die diesjährige Jahreshauptversammlung der Narrenzunft Ducherle e. V. Kaltbrunn findet statt am

Freitag, den 23. März 2018 um 19:30 Uhr im „Stall" auf dem Bio-Hof Müller

Tagesordnung:

1. Begrüßung durch den 1. Vorstand
2. Totenehrung
3. Bericht der Schriftführerin
4. Bericht des Kassierers
5. Bericht der Kassenprüfer
6. Entlastung des Vorstandes
7. Berichte der Untergruppen

8. Neuwahl der Kassenprüfer
9. Neuwahl des Vereinsvorstandes
9.1 1. Vorstand
9.2 2. Vorstand
9.3. Kassierer/in
9.4. Schriftführer/in
10. Anträge und Verschiedenes

Wünsche und Anträge zur Jahreshauptversammlung bitte bis spätestens 19. März 2018 schriftlich beim 1. Vorstand Peter Waidele, Freudentaler Str. 1a in 78476 Allensbach-Kaltbrunn einreichen.

Wir laden alle Mitglieder und solche die es gerne werden wollen zur diesjährigen Jahreshauptversammlung recht herzlich ein.

AUS DEM SPORTLEBEN

SPORTVEREIN ALLENSBACH 1907

Fußball

18.03.18 15.00Uhr:
SV Allensbach I - FC Öhningen-Gaienhofen
Kunstrasenplatz Kaltbrunn

25.03.18 15.00Uhr:
SV Orsingen-Nenzingen - SV Allensbach I
Sportpark Orsingen-Nenzingen

Über zahlreiche Unterstützung würde sich die 1. Mannschaft freuen.

Handball

Spielergebnisse vom vergangenen Wochenende:

SV Allensbach BII(w) - SG Kappelwindeck/Steinbach 2:	20:34
SV Remshalden - SV Allensbach BI(w):	17:17
SV Allensbach I - TV Möglingen	31:27
SV Allensbach III - SV Schutterzell:	40:16
JSG Hegau - SG Allensbach/Dettingen B(m):	17:32
HSG Strohgäu - SV Allensbach II:	22:23
SG Rielasingen/Gottmadingen II - TSV Dettingen I:	40:33
DJK Singen II - TSV Dettingen II:	35:20
SG Rielasingen-Gottmadingen - SV Allensbach D(w):	16:23
SG Allensbach/Dettingen D(m) - HSC Radolfzell:	13:32
SG Kappelwindeck/Steinbach 2 - SV Allensbach CI(w):	19:40
SG Allensbach/Dettingen C(m) - TV Engen:	33:31

Spiele am kommenden Wochenende:

Samstag, den 17. März 2018
19:30 SG OBK Ottersheim - SV Allensbach I

Sonntag, den 18. März 2018
09:30 SV Allensbach D(w) - JSG HegauR
10:45 SG Allensbach/Dettingen B(m) - HSG Konstanz IIR
12:15 SV Allensbach CI(w) - Panthers GaggenauR
13:45 SG Allensbach/Dettingen E(m) - HSC RadolfzellD
14:30 SV Allensbach BI(w) - TSV BirkenauR
15:00 TV Gengenbach - SV Allensbach III
16:30 SV Allensbach II - TG PforzheimR
18:30 SG Allensbach-Dettingen - TV Meßkirch R

Heimspiele: R = Riesenberghalle, Kaltbrunn, D = Mehrzweckhalle, Dettingen

BWOL Frauen

SV Allensbach II – TG Pforzheim

Sonntag, den 18. März 2018 um 16:30

Riesenberghalle
Allensbach-Kaltbrunn

Grosser Heimspieltag –
Sonntag, 18. März 2018

09.30 Uhr – Bezirksklasse:
SVA Dw – JSG Hegau
10.45 Uhr – Bezirksklasse:
SG Bm – HSG Konstanz 2
12.15 Uhr – Südbaden-Liga:
SVA C1w – Panthers Gaggenau
14.30 Uhr – BW Oberliga:
SVA B1w – TSV Birkenau
16.30 Uhr – BW Oberliga:
SVA Frauen 2 – TG Pforzheim
18.30 Uhr – Bezirksklasse:
SG Herren – TV Messkirch

SVA Frauen 1 – TV Möglingen 31:27 (15:13)
Zwar gingen die Allensbacherinnen hoch motiviert ins Spiel, doch nach einem Pfostentreffer von Julia Willauer und einem Lattentreffer von Steffi Hotz stand ein 1:4-Rückstand in der 6. Minute zu Buche. Die Spielerinnen vom Bodensee ließen sich davon jedoch nicht beeindrucken und starteten einen fulminanten Fünf-Tore-Lauf zum 6:4. Durch gute Defensivleistung im ersten Spielabschnitt bauten die Allensbacherinnen Druck auf die Mögliner Offensive aus, die kurzzeitig nervös wirkte. Zehn Fehlwürfe produzierten die Gäste so in der ersten Halbzeit, was die Gastgeberinnen ausnutzen konnten. Einzig Gästekeeperin Jana Brausch hielt den TVM in diesem Abschnitt im Spiel, als sie Wurf um Wurf der Allensbacherinnen entschärfte – zehnmal vereitelte sie in den ersten 30 Minuten SVA-Chancen. Die Gäste spielten trotz allem weiterhin gut mit und kamen beim 11:10 (23.)und 13:12 (27.) dem Ausgleich nahe, doch Allensbach schaffte es immer wieder, die Gäste auf Distanz zu halten. Nach dem 15:13-Pausenstand gelang es den Allensbacherinnen in der zweiten Halbzeit, den Vorsprung wieder aufzubauen. Von schlechter Chancenausbeute wie gegen Kandel war in der Partie gegen Möglingen nichts zu sehen, der Zug zum Tor war ebenso vorhanden wie Treffsicherheit. Zudem konnte die in der zweiten Halbzeit eingewechselte SVA-Torfrau Nathalie Wörner mit einigen schönen Paraden ihren Teil zur Führung beitragen. Die Mannschaft vom Bodensee ließ sich den doppelten Punktgewinn nicht mehr nehmen und sicherte sich einen 31:27-Sieg.

HSG Strohgäu – SVA Frauen 2 22:23 (10:11)
Mit einer extrem offensiv gespielten 3:2:1 Abwehr seitens des SVA wurden die Gastgeberinnen immer wieder zu Fehlern gezwungen, welche der Gästemannschaft die Möglichkeit eröffneten entsprechend in Führung zu gehen. Doch leider wurden in Halbzeit eins zu viele 100%ige liegen gelassen. Umso ärgerlicher deshalb, weil im Angriff vieles zusammen lief – bis eben auf die Chancenauswertung. Es mussten auf Seiten der Gastgeberinnen in der Halbzeitpause einige „nette Worte" gefallen sein, jedenfalls kam die HSG deutlich aggressiver aus der Pause. Doch es blieb dabei. Der SVA hielt stramm dagegen, musste jetzt aber öfters ein Tor vom Kreis hinnehmen. Wie sagt man so schön, „Kampf um jeden Zentimeter". Lief

der SVA in den vergangenen Partien öfters mal dem aktuellen Spielstand hinterher, so war es an diesem Abend gerade umgekehrt. Angetrieben von Ihren mitgereisten Fans, die die Halle wahrlich zu einem Tollhaus verwandelten und permanent für Stimmung sorgten, legten die Gäste immer ein bis zwei Tore vor. Doch zehn Minuten vor Schluss gelang es der HSG noch einmal in Führung zu gehen (19:18), was die Allensbacher Trainer sofort zu einer Auszeit veranlasste. Prompt zeigte diese Wirkung und kurz danach lag Allensbach wieder in Führung. Fünf Minuten vor Schluss, Laura Kayser hatte da gerade ihren sechsten Treffer zum 20:22 erzielt, lag die Sensation zum ersten Mal in der Luft. Doch die HSG lies nicht locker! Vier Minuten vor Schluss – Laura Epple musste für zwei Minuten runter vom Feld. Siebenmeter für die HSG, doch Felicitas Jüttner konnte den Strafwurf nicht verwandeln, erzielte aber Sekunden danach mit dem Abpraller den Anschlusstreffer. Noch drei Minuten! Wieder war Laura Kayser zur Stelle (21:23). Noch ein Treffer für die Heimmannschaft, der reinste Nervenkitzel! Die Fans auf der Tribüne trieben die Gästemannschaft weiter an, wollten „ihre" Mannschaft unbedingt zum Sieg schreien. Dann erhielt die HSG Strohgäu in den letzten Sekunden des Spiels einen Siebenmeter zugesprochen. Felicitas Jüttner trat noch einmal an und – verwarf! Der anschließende Jubel auf SVA Seite wollte kein Ende nehmen.

SVA Frauen 3 – SV Schutterzell 40:16 (21:8)
Die „Dritte" fährt einen deutlichen Heimsieg gegen die Gäste aus dem Offenburger Raum ein. Bereits im Trainingsspiel Anfang letzter Woche gegen Yellow Winterthur 2 machte die Mannschaft des Trainergespanns Spiegel/Chirico klar, dass sie sich nicht wie in Mimmenhausen vor Wochenfrist präsentieren wollte. Von Beginn an standen Abwehr und Torhüter sicher und die Fehler der Gegnerinnen wurden konsequent genutzt. So fiel deren erster Treffer auch erst in Minute zehn beim Stand von 6:1. Bis zur Pause spielten die Frauen 3 ihren Stiefel weiter runter, auch Auswechslungen brachten keinen Bruch im Spiel. In der zweiten Hälfte deckte die Dritte dann in der 3:2:1-Formation, was einige Ballgewinne für die erste Welle brachte. Im Positionsangriff bot sich den Zuschauern das gleiche Bild wie in Halbzeit 1. Der SVA erzielte weiter konsequent seine Tore und alle Spielerinnen trugen sich in die Schützenliste ein.

SG Herren – TV Überlingen 28:21 (16:9)
Mit verbesserter Abwehr und überragend parierenden Torhütern holt die SG wichtige zwei Punkte. Die SG startete gut, stellte früh auf zwei Tore Unterschied und hielt hinten den Kasten weitestgehend sauber. Torhüter Kevin Ledig hielt nicht nur aus dem Spiel heraus sondern auch am 7m-Punkt stark – allein in der ersten Hälfte gelangen ihm dort drei gute Paraden. Begleitet von einer guten Abwehr schraubte man das Ergebnis auf acht Tore Unterschied (13:5) und hielt einen hohen Vorsprung bis zur Halbzeit (16:9). Hannes König, der in der ersten Halbzeit sieben seiner acht Tore machte, fiel dabei besonders auf. In der zweiten Hälfte taten sich die Lier-Mannen dann schwer. Es schien so, als ob sie den Faden verloren hatten, ohne wirklich schlecht zu spielen. Die Gegner kämpften sich bis auf drei Tore heran (22:19) und man merkte, dass das Spiel jetzt hätte kippen können. Durch zwei schnelle Schropp-Tore und eine 2-min Strafe des TV wurden die Adler stärker und ließen weitere Tore folgen. Durch Hereinnahme des zweiten Torhüters Jonas Volpert in der Schlussphase konnte man das Spiel mit einem guten sieben Tore Vorsprung abschließen.

SV Remshalden – SVA B1w 17:17 (9:8)
Die Heimmannschaft des SV Remshalden begann die ersten Spielminuten etwas konzentrierter als der SV Allensbach und hatte auch mehr Glück bei ihren Torabschlüssen. Über einen starken Abwehrverband und gute Paraden von Leonie Kuntz im Allensbacher Tor gelang es dem SVA jedoch zunehmend ins Spiel zu kommen und so ging der SVA in der 15. Minute erstmals in Führung. Bis zur Pause wurden dann aber zu viele klare Torchancen ausgelassen, so dass es zur Halbzeit 9:8 für Remshalden stand. Die zweite Halbzeit verlief lange Zeit wie die erste: Der SVA spielte stark in der Abwehr, vergab aber zu viele klare Wurfmöglichkeiten im Angriff und so reichte es über die gesamte zweite Spielhälfte nie zu einer Führung der Allensbacherinnen. Dann begann die spannende Schlussphase: Fünf Minuten vor Spielende konnte sich der SV Remshalden mit zwei Toren auf 17:15 absetzen. Allensbach verkürzte auf 17:16. 30 Sekunden vor Spielende dann Ballbesitz und Auszeit für Remshalden. Diese nutzte das Allensbacher Trainerteam, um auf eine offene Manndeckung umzustellen. Die Allensbacher- innen erkämpften sich den Ball und Emilia Eckart konnte den Konter mit dem Tor zum verdienten Unentschieden abschließen.

SVA Ew – HSG Oberer Linzgau
In ihrem Heimspiel gegen die HSG Oberer Linzgau zeigte sich die Mannschaft von Beginn an hellwach und kämpferisch. In der ersten Halbzeit überzeugten die Allensbacherinnen durch eine hohe Laufbereitschaft und gutes Passspiel. In der Abwehr dicht am Gegner, eroberten die Spielerinnen hier zahlreiche Bälle, die dann über lange Pässe in der Angriffshälfte und dann im gegnerischen Tor landeten. Getragen von den Erfolgserlebnissen, trauten sich alle Spielerinnen Würfe zu, und setzten diese in Torerfolge um. Völlig verdient ging die erste Halbzeit an den SVA. In der zweiten Halbzeit dauerte es einige Minuten, bis sich die Spielerinnen auf das 6+1-Spiel umgestellt hatten; in dieser Zeit gingen die Gäste mit zwei Toren in Führung. Doch nachdem sich die Ew „sortiert" hatte, lief auch hier das Spiel wie am Schnürchen: Angefangen mit den beiden souverän haltenden Torhüterinnen und einer konsequenten, körpernahen Abwehr über ein gutes und sicheres Passspiel, setzten die Spielerinnen das im Training Geübte eins zu eins in Taten um – und belohnten sich mit Toren. Auch hier war die Bandbreite der Torschützen weit. Mit einer sehr überzeugenden und mannschaftlich geschlossenen Leistung gewinnt die Ew beiden Halbzeiten.

weitere Handball-Informationen und Berichte finden Sie unter: www.Handball-SVA.de

KRAFTSPORTVEREIN ALLENSBACH

Allensbacher Nachwuchs startete in Südbaden und am ARGE-Nachwuchsturnier
Leon Brender startete auf der südbadischen A-Jugendmeisterschaften im griechischen-römischen Stil
Leon Brender startete auf den südbadischen Meisterschaften der A-Jugend im griechisch-römischen Stil in der Gewichtsklasse bis 48 kg in Waldkirch. In seiner Gewichtsklasse gingen insgesamt 7 Ringer an den Start. Im ersten Kampf gegen Jonas Vogt von Weitenau-Wieslet fand er nur schwer in den Kampf. So konnte er seinen Stil nur selten durchsetzen und musste daher eine 0:9 Punktniederlage hinnehmen. Im zweiten Kampf gegen Sean Jetzschmann von Hausen-Zell konnte er dann einen sicheren und ungefährdeten 6:1 Punktsieg erkämpfen und war somit wieder im Rennen. Im letzten Poolkampf traf er auf den starken Nick Naumann aus Adelhausen. Da er für den Gruppensieg unbedingt einen hohen Sieg benötigte, ging er den Kampf offensiv an. Sein Gegner nutzte die offene Kampfweise geschickt aus und kam so im zweiten Kampfabschnitt zum Schultersieg. Somit qualifizierte sich Leon für den Kampf um den 5. Platz gegen Simon Huber aus Urloffen. In diesem Kampf ließ er keine Zweifel aufkommen und kam bereits in der Anfangsphase nach einem schönen Schwunggriff zum Schultersieg.

Allensbacher Nachwuchs startete am ARGE-Nachwuchsturnier in Mühlheim
Am vergangenen Sonntag starteten 6 Allensbacher Jugendringer am ARGE-Nachwuchsturnier in Mühlheim. Hier sammelten gleich mehrere Allensbacher Nachwuchsringer ihre erste Turniererfahrung und zeigten hierbei durchaus erfreuliche Leistungen. Somit belegten sie am Ende den 10. Platz von 18 Vereinen in der Vereinswertung.

E-Jugend
John Klinge startete bei seinem ersten Turniereinsatz in der Gewichtsklasse bis 23 kg, in der 8 Ringer an den Start gingen. John erwischte starke Gegner und konnte trotz teilweise kämpferisch starker Gegenwehr in seinen drei Kämpfen noch keinen Sieg erkämpfen. So belegte er am Ende den 7. Platz. In der Gewichtsklasse bis 25 kg, in der 6 Ringer kämpften ging **Luan Lama** ebenfalls erstmals bei einem Turnier an den Start. Im 1. Kampf unterlag er nach einem hin und her wiegenden Kampf beim Stand von 8:8 leider entscheidend. Im 2. Kampf kam er nach einer gelungenen Aktion zum Schultersieg. Im dritten Kampf musste er

trotz starker Gegenwehr nach einem 0:12 Rückstand noch eine Schulterniederlage hinnehmen. Nach einer weiteren Schulterniederlage im 4. Kampf begann er den letzten Kampf nochmals gut und konnte mit 4:0 in Führung gehen, bevor er gekontert wurde und leider entscheidend unterlag. Somit belegte er am Ende den 5. Platz. **Leon Boos** war der dritte Turnierneuling. Er kämpfte in der Gewichtsklasse bis 29 kg und hatte ebenfalls 5 Kämpfe. Nach einer Niederlage zum Turnierstart gelang ihm im zweiten, ausgeglichenen geführten Kampf beim Stand von 8:4 Punkten ein Schultersieg. Im dritten Kampf konnte er sich immer wieder gut durchsetzen und kam nach einer deutlichen 12:2 Führung zum zweiten Schultersieg. In der 4. Runde musste er gegen die spätere Turniersiegerin eine Schulterniederlage hinnehmen. Im letzten Kampf ging es im direkten Vergleich um den 3. und 4. Platz. In einem ausgeglichenen Kampf hatte am Ende sein Gegner das bessere Ende für sich, so dass Leon am Ende den guten aber undankbaren 4. Platz belegte. In der Gewichtsklasse bis 31 kg ging **Robin Wieser** an den Start. Robin zeigte im 1. Kampf eine engagierte Leistung und versuchte den Kampf offensiv zu gestalten, musste aber am Ende doch eine Schulterniederlage hinnehmen. Nach einer überhöhten Punktniederlage in der 2. Runde kam er im nächsten Kampf zu einem sicheren Schultersieg. In den letzten zwei Kämpfen hatte er mit dem Zweitplatzierten und dem Turniersieger nochmals zwei starke Gegner. Besonders bei der überhöhten Punktniederlage gegen den Turniersieger zeigte er nochmals eine kämpferisch starke Leistung und belegte somit den 5. Platz.

D-Jugend

Hier starteten in der Gewichtsklasse bis 41 kg mit **Tobias Wieser** und **Kilian Boos** zwei Allensbacher Jugendringer. Gleich im 1. Kampf trafen sie gegeneinander und in diesem Kampf hatte Kilian das bessere Ende für sich. Aber Tobias fand dann ebenfalls gut in das Turnier und konnte nach einer 12:0 Führung im 2. Kampf einen Schultersieg erkämpfen. Nach einem Freilos in der 3. Runde zeigte er in der 4. Runde einen hartumkämpften und spannenden Kampf. Nach einer tollen Aufholjagd unterlag er am Ende knapp und unglücklich mit 4:6 Punkten. Im letzten Kampf kam er nach einer kurzen Phase des Abtastens nochmals zu einem Schultersieg und belegte somit den guten 3. Platz. Kilian hatte nach seinem Auftaktsieg ein Freilos. Im dritten Kampf gelang ihm nach einem spannenden Kampf trotz Punkterückstand in der Endphase noch ein Schultersieg. Nach zwei weiteren schnellen und ungefährdeten Schultersiegen nach schönen Schwunggriffen, konnte sich Kilian über seinen ersten Turniersieg freuen.

SEGLERVEREINIGUNG GNADENSEE ALLENSBACH

Erste-Hilfe-Kurs, 18. März 2018 – noch freie Restplätze

In Zusammenarbeit mit der DLRG Allensbach (Alexander Kennedy) bietet die SVGA-Jugend einen eintägigen Erste-Hilfe-Kurs im Clubheim an:
Termin: Sonntag 18.3., 10.00 Uhr bis ca. 18.00 Uhr
Teilnehmer: alle SVGA – Mitglieder ab 12 Jahre
Tagesverpflegung: bitte selbst mitbringen (Getränke – Clubkühlschrank!)
EH-Bescheinigung: ja, kann für Trainerkurse, Führerschein, Schifferpatent verwendet werden
Unkostenbeitrag: 10,- € für die DLRG; wird vor Ort beglichen

Anmeldung bitte so bald wie möglich direkt per E-Mail an alexander@kennedy-family.de

weitere Termine der SVGA-Jugend 2018:
MI 11.4.: Jugendhauptversammlung
MI 18.04.: Theorieunterricht
Mittwochsgruppe mit Jörg
MI 19.04.: Theorieunterricht
Donnerstagsgruppe mit Walter
MI/DO 25./26.4.: Einwassern und danach Beginn Wassertraining

VOLKSHOCHSCHULE

Film- und Vortragsreihe der www.vhs-landkreis-konstanz.de mit dem BUND-Arbeitskreis Elektrosmog in Allensbach

Norbert Clericus:
Gesund wohnen
Was heißt das in Bezug auf Elektrosmog?
An Schadstoffe in unserem Blut, in der Luft, im Wasser, in der Nahrung und in unseren Wohnungen haben wir uns längst gewöhnt. Die 2011 von der WHO als potentiell krebserregend anerkannte Funkstrahlung kommt als weiterer Stressfaktor für Mensch und Natur dazu und sollte nach dem Vorsorgeprinzip möglichst gering gehalten werden. Wie wir das in unserem eigenen Umfeld effektiv tun können, erläutert uns der erfahrene Baubiologe Norbert Clericus vom Verein Strahlenschutz am Bodensee.
Allensbach, Kurs 10031
Norbert Clericus, Baubiologe
Do, 22.03.18, 19.30-21.00 Uhr
Allensbach; Bürgertreff, Höhrenbergstr.15 Abendkasse: 7,00 € - Schüler/-innen und Studierende mit Ausweis und mit vhs-Vortragskarte frei,

INFOS AUS DER NACHBARSCHAFT

Helfende Hände herzlich willkommen: Familienpaten und Lernbegleiter gesucht

Ehrenamtliche „Familienpaten“ und „Lernbegleiter“ verschenken das Wertvollste, was sie haben: ihre Zeit und Erfahrung an die Jüngsten unserer Gesellschaft. Das Amt für Kinder, Jugend und Familie des Landratsamtes Konstanz sucht Erwachsene, die ebenfalls Zeit mit Kindern verbringen sowie ihr Wissen und ihre Erfahrungen an sie weitergeben möchten.
Familienpaten sind Personen, die für einen bestimmten Zeitraum ihre Zeit mit Familien und Kindern teilen möchten. Sie sorgen für Entlastung und unterstützen Familien, die sich in einer Überforderungs- und Belastungssituation befinden, indem sie beispielsweise etwas mit den Kindern unternehmen. Familienpaten können maßgeblich dazu beitragen, ein gesundes Aufwachsen der Kinder zu gewährleisten. Der zeitliche Aufwand beträgt ca. vier bis sechs Stunden pro Woche.
Individuelle Lernbegleitung bedeutet, einen Schüler oder eine Schülerin zu unterstützen und zu begleiten. Lernbegleiter/innen helfen den Kindern und Jugendlichen dabei, ihre persönlichen Stärken und Kompetenzen auszubauen und Wissenslücken zu schließen. Der zeitliche Umfang beträgt ca. zwei Stunden pro Woche.
Das Amt für Kinder, Jugend und Familie bietet den Ehrenamtlichen regelmäßige Austauschtreffen und Fortbildungen sowie fachliche Begleitung an. Während ihrer Einsätze sind die Ehrenamtlichen unfall- und haftpflichtversichert. Die Fahrtkosten werden erstattet.
Weitere Informationen erhalten Interessierte bei Kerstin Schulz, Landratsamt Konstanz – Amt für Kinder, Jugend und Familie, unter Tel.: 07531 800-2071 oder per E-Mail an kerstin.schulz@LRAKN.de.

Ostermarkt

Farbenfrohe Hobby-Palette aus verschiedensten Materialien am
Samstag, 24.03.2018 und Sonntag, 25.03.2018 von 11.00 - 17.00 Uhr im
Evang. Gemeindehaus Heilig-Geist, Rauhofweg 3, Insel Reichenau

Ende des redaktionellen Teils

Und meine Seele spannte
weit ihre Flügel aus,
flog durch die stillen Lande,
als flöge sie nach Haus.
Eichendorff

In Liebe und Dankbarkeit nehmen wir Abschied von

Christel Hierholzer

geb. Mauthe, Dr. med.
12. Oktober 1928 – 2. Januar 2018

Babette Hierholzer und D. Michael Simpler, Red Hook, N.Y.
Andreas Hierholzer und Simone Rothweiler, Berlin
Johannes Hierholzer und Heike Hierholzer
mit Sophie-Maria, Berlin
Nicola Offermanns, geb. Hierholzer, und Stefan Offermanns
mit Anton und Konrad, Bad Nauheim
sowie alle Angehörigen

Der Trauergottesdienst mit anschließender Urnenbeisetzung findet am Dienstag, 3. April 2018, um 10:45 Uhr auf dem Hauptfriedhof Konstanz, Riesenbergweg 12 in 78467 Konstanz statt.

Wenn ihr mich sucht, sucht mich in euren Herzen. Habe ich dort eine Bleibe gefunden, werde ich immer bei euch sein.
Rainer Maria Rilke

Wir trauern um einen Menschen, der stets für uns da war und uns mit seiner Liebe gestärkt hat.

Anni Behnisch

* 05.05.1925 † 12.03.2018

In Liebe und Dankbarkeit
Peter und Karin Behnisch
Mit Maximilian und Julian

Die Beisetzung findet am Freitag, den 23. März 2018 um 14.30 Uhr in der Waldruh St. Katharinen statt.

Traueradresse: Peter Behnisch, Hegelstr. 16, 71277 Rutesheim

STARKES DUO.
AUS EINS MACH ZWEI
Erleben Sie das maximale Lesevergnügen mit minimalen Aufwand.
Ihr innovatives Heimatblatt wartet bereits auf Sie.

PRIMOVERLAG
Heimat, Deine Blättle.
Online lesen! www.myeblättle.de
Laden im App Store
JETZT BEI Google Play

Unsere beliebteste Aktion startet in den Frühling!

Rechtzeitig zum Frühjahrsanfang starten Sie mit rabattierten Anzeigen im „Blättle“.

Der Winter geht und die Blumen beginnen zu blühen - damit auch Ihr Geschäft aufblüht, starten Sie mit unserer Aktion in den Frühling. 6 Anzeigen schalten und 4 Anzeigen bezahlen. **Na? Fühlt sich Ihr Frühlingsanfang schon gut für Sie an?**

Unsere Aktion gilt vom 19.3. - 11.5.18 in den Kalenderwochen 12, 13, 14, 15, 16, 17, 18 und 19.

Es gelten unsere AGB (siehe www.primo-stockach.de) und unsere aktuelle Preislisten für Gewerbetreibende und Werbeagenturen (gültig ab 1. Januar 2018). * Um in den Genuss dieser Aktion zu kommen liefern Sie bitte ihre druckfähigen, fertigen Anzeigenvorlagendaten bis donnerstags, 9 Uhr in der Vorwoche. Ebenfalls bitten wir um die Abbuchungserlaubnis, andere Zahlungsmethoden sind ausgeschlossen. Ihre Anzeigenschaltung muss durch sechs teilbar (wöchentliche Erscheinungsweise) oder durch vier teilbar (14-tägige Erscheinungsweise) sein und in sechs/ vier aufeinanderfolgenden Wochen geschalten werden. Alle bestehenden Rabatt-, Abschluss- und Skontovereinbarungen mit unserem Verlag sind außer Kraft gesetzt. Jedoch wird das mm-Volumen Ihrem Kundenkonto gutgeschrieben. Farbzuschläge sind nicht rabattierfähig. Die zwei günstigsten Ausgaben sind für Sie kostenlos.

PRIMO
Verlag | Druck | Service

PRIMO-Verlag Anton Stähle GmbH & Co. KG
0 77 71 93 17-11
0 77 71 93 17-40
anzeigen@primo-stockach.de
www.primo-stockach.de

D A N K S A G U N G

Im geliebten Pilzwald hat er seine letzte Ruhestätte gefunden.

Kurt Sczech

HERZLICHEN DANK sagen wir allen für die zahlreichen Zeichen der Anteilnahme und Verbundenheit in Wort, Schrift und durch Geldspenden. Es hat gutgetan zu sehen, wie viel Wertschätzung mein Ehemann und unser Vater in seinem Leben erfahren hat.

Ein besonderer Dank gilt dem Pflegedienst Volz für die gute Betreuung auf der letzten, mühsam gewordenen Wegstrecke und Herrn Pfarrer Kündiger für die einfühlsame und würdevolle Gestaltung der Trauerfeier.

Allensbach, im März 2018

Im Namen aller Angehörigen
Inge Sczech, Ute Grampp

Sparkassen Versicherung

Wir bieten Ihnen eine

Ausbildung zum Kaufmann (m/w) für Versicherungen und Finanzen

Region: Reichenau und Allensbach

Ausbildungsverlauf:
Während Ihrer Ausbildung vermitteln wir Ihnen fundierte Kenntnisse zur Versicherungswirtschaft. Sie werden in alle Arbeitsabläufe integriert und können Erfahrungen im Innen- und Außendienst sammeln. Übernehmen Sie viele abwechslungsreiche Aufgaben – im Team und selbstständig. So werden Sie optimal auf Ihren Beruf vorbereitet und können nach Ihrer Ausbildung sofort durchstarten.

Ihr Profil:
→ Kommunikationsstärke und Überzeugungskraft
→ Eigeninitiative, Teamfähigkeit und Organisationstalent

SV Geschäftsstelle Matthias Graf
Pirminstr. 152 · 78479 Reichenau · Tel. 07534 97112
Email: matthias.graf@sparkassenversicherung.de

Biete Gartenpflege und kleine Hausmeistertätigkeiten an

(Rasen mähen, Sträucher- u. Heckenschnitt inkl. Abtransport), Tel. 0171/3654849

Besondere Aktion im März!

Putzhilfe gesucht!

1 x wöchentlich für 4-5 Std.
Tel. 0 75 33 / 9 49 88 33

Lehrer sucht neues Zuhause für die Familie

Einfamilienhaus - freistehend mit Garten/Natur -
od. 5-6-Zimmer-Wohnung im Großraum Radolfzell, bis 1300,- Euro.

Wir sind eine herzliche 6-köpfige Familie, Papa ist Lehrer in Radolfzell, Mama ist Theaterpädagogin. Wichtiger ist uns ein naturnaher Garten, als eine gehobene Ausstattung. Gerne bringen wir uns handwerklich ein.

Angebote/Weitervermittlung 0176-26 26 00 68 od. fischejan@posteo.de

---

Wild- und Freizeitpark Allensbach/Bodensee

Wir suchen ab sofort
Kioskaushilfen
(Wochenende sowie Ferienzeiten, gerne Schüler)
sowie
Kassiererin für die Wildpark-Eingangskasse
(Voll- oder Teilzeit)
Ich freue mich auf Ihren Anruf • Martina Schleith • 07533 - 93 16 13

Garage, Lagerraum o. Ä. gesucht

in Allensbach, abschließbar, trocken.
Tel. 0176-60800485

Gewerberäume zu vermieten

RZ-Markelfingen

Helle, moderne, barrierefreie, ebenerdig gelegene Räume, vielseitig nutzbar mit variabler Aufteilung, ca. 100-120 qm, 2,60 m Raumhöhe, 2 Stellplätze, Teeküche, WC.
Telefon 07732-8903845

Suche zuverlässige Haushaltshilfe

für 3 - 4 Std. pro Woche in Allensbach.
Telefon 0 75 33 / 69 20 ab 18.00 Uhr

Der nächste Sommer kommt bestimmt.
Jetzt schon an das neue Balkongeländer denken!
www.bacher-edelstahl.de

PRIMO SONDERSEITEN
STARKE THEMEN | IDEALES WERBE-UMFELD

PRIMO Verlag | Druck | Service

FRAGEN ZU DEN THEMEN SPEZIAL?
Telefon: 07771 9317-100 | Telefax: 07771 9317-105
E-Mail: sonderseiten@primo-stockach.de

Uwe Mink

Mietgärtner!

Wir erledigen für Sie sämtliche gärtnerischen Arbeiten.

seit 1995 Gartenpflege - Neu - u. Umgestaltungen

Büro Info: Tel. 0 77 71 - 87 67 87 · Mobil 01 63 - 3 43 47 89
E-Mail: info@mink-gaerten.de · RADOLFZELL - Ziegelei

Besuchen Sie uns an der

Leistungsschau

24. und 25. März 2018
Seeblickhalle Steißlingen

Gewerbeverein Steißlingen
www.gv-steisslingen.de

Dienstleistungen. Industrie. Handwerk. Handel.

Unsere Region. Unser Gewerbe.

Noch mehr Kundennähe!

Zur Eröffnung eines Engel & Völkers Außenstellenbüros suchen wir eine zentral im Ortskern von Allensbach gelegene Ladenfläche zur langfristigen Miete.

- Sie sind Eigentümer und suchen einen zuverlässigen, solventen Mieter?
- Sie sind Mieter und suchen einen seriösen Nachmieter für ihr Geschäft?

Dann melden Sie sich jetzt! Wir freuen uns auf Ihre Kontaktaufnahme.

Konstanz · Telefon +49-(0)7531-81 92 90
Alexandra.Tiefenthaler@engelvoelkers.com
www.engelvoelkers.com/konstanz · Immobilienmakler

ENGEL & VÖLKERS

BE terna enterprise software

Teilen Sie unsere Begeisterung für Microsoft Business Software und moderne IT-Technologien als Consultant oder Softwareentwickler (w/m) in Überlingen und Villingen!

Meet Your Team!

job@be-terna.com

www.be-terna.com

www.wassmerblumhof.com

Ab sofort: großer Frühlings- und Ostermarkt

Wassmer Blumhof 1972
Markthalle am Blumhof
Bodenseeallee 4, 78333 Stockach
Täglich Mo-So: 8-19 Uhr / 0171-2031150

Besuchen Sie unser Tagescafé

Restaurant „Zum Weinbrunnen"

Brunnengasse 2b • 78476 Allensbach • Tel. 07533 - 3113

Ab Gründonnerstag täglich geöffnet.

Voranzeige:

24.03.2018 Country-Abend

Eintritt frei!

Wir freuen uns auf Ihren Besuch.

Robert Rainer

Zentralheizungs- und Lüftungsbaumeister

HEIZUNGSBAU

SANITÄR

HEIZUNG - SANITÄR - SOLAR - KUNDENDIENST

Im Reihetal 13 - 78476 Allensbach
Telefon: 07533 / 5602 - Fax: 07533 / 7183
E-Mail: info@heizungsbau-rainer.de

BADEPARADIES
SCHWARZWALD
Titisee
Das wertvollste Ostergeschenk ist
#AusZEIT
GALAXY
SCHWARZWALD
Action im Rutschenparadies
PALMENOASE
Entspannung in der
Schwarzwaldkaribik
PALAIS VITAL
Erholung und Genuss
in der SPA- & Vitalwelt
www.badeparadies-schwarzwald.de

Persönliche Hilfe und Begleitung im Trauerfall

Bestattungen Georg Deggelmann GmbH · 78465 Konstanz-Dingelsdorf

Tag und Nacht persönlich erreichbar: Tel. 07533/3574 · www.bestattungen-deggelmann.de

Ihre Anzeige soll in KW 13 erscheinen?

Buchen Sie ein Tag früher!

ANZEIGEN-ANNAHMESCHLUSS FÜR KW 13: **Di, 27.3. um 15 Uhr**

Bei **Kombinationen, Landkreisen und Wirtschaftsräumen** muss Ihre Anzeige für KW 13 spätestens am **Do, 22.3. um 9 Uhr** im Verlag eingehen.

PRIMO Verlag | Druck | Service

Meßkircher Straße 45 • 78333 Stockach • www.primo-stockach.de

TELEFON 07771 9317-11 • E-MAIL anzeigen@primo-stockach.de

Marmelad´Or®

Café & Manufaktur

Für unser neu zu eröffnendes Café mit Marmeladen-Manufaktur in Radolfzell suchen wir ab 1. Mai oder nach Vereinbarung **Dich** als

- **Service- und Thekenmitarbeiter (m/w)**
- **Küchenmitarbeiter (m/w)**
- **Reinigungsmitarbeiter (m/w)**

für unser sympathisches Team! Jeweils in Voll- oder Teilzeit. Wir freuen uns über Deine Bewerbung per E-Mail an: info@marmelador.de

Marmelad´Or® • Michaela Huse • Seestraße 61
D - 78315 Radolfzell am Bodensee • 07732-8237978

Markisenbau - ENZ

• eigene Herstellung • Verkauf • Montage
• sämtlicher Sonnenschutz für innen • Reparatur u. Motoreinbau
• Schnäppchenmarkisen • Markisenneubespannung
• größte Musterausstellung • über 300 Stoffdesign
ENZ Markisen • Telefon 0 77 32 / 41 25 • Fabrikverkauf
Herrenlandstr. 50 • 78315 Radolfzell
www.markisen-enz.de

Üb. 30 Jahre

Winterpreise bis 20.03.2018

PC- & MAC-Soforthilfe

» direkt vom Fachmann für Privat- & Firmenkunden
» Hard- & Software – Neu-PCs/MACs & Notebooks
» Vor-Ort-Service & Reparatur auch von Fremdgeräten
» Netzwerktechnik, DSL, W-Lan, Sicherheit, Virenschutz, Datenrettung
seit 2000 – Nahrgang New Media – schnell & zuverlässig

Telefon: 07732 - 9595260

FRÜHJAHRS-MESSE

Römerstraße 158
78652 Deißlingen-Lauffen

EUROPAS GRÖSSTE WELLNESSAUSSTELLUNG

16.-18. März

Tel.: +49 7420 939791 0
info@whirlpools-world.com

Alle Messeinfos unter: www.whirlpools-world.com/fruehjahrsmesse-2018